



andera

PARTNERS

ACTION FOR CLIMATE
AND SUSTAINABILITY

RAPPORT RSE 2021

SOMMAIRE

03	Édito	33	Contribuer aux Objectifs de Développement Durable de l'ONU
04	Présentation d'Andera Partners	34	Soutenir les bonnes pratiques de notre portefeuille
05	Faits marquants de l'année 2021-2022		
06	Accélérer la démarche	35	Financer l'innovation dans la santé et la transition écologique
07	10 ans d'engagement	36	Andera Life Sciences
08	Notre gouvernance	40	Andera Infra
09	Les fondamentaux de notre stratégie RSE		
10	Nos priorités en matière de durabilité	43	S'engager pour une société plus solidaire
11	Contribuer à une finance plus durable au sein de notre écosystème	44	La Fondation Andera Partners
12	Mobiliser la profession pour démultiplier l'impact	45	La gouvernance de notre fondation
13	S'engager au sein de notre écosystème	46	Nos engagements sociétaux
14	Crédibiliser notre démarche		
15	Intégrer la RSE au cœur de notre métier		
16	La RSE à chaque étape de notre processus d'investissement		
17	La classification de nos fonds		
18	Notre démarche pour le climat		
23	Notre démarche pour la biodiversité		
29	Contribuer à une économie inclusive et partagée		
30	Transformer les sociétés vers un modèle plus durable		
31	Accompagner la transformation responsable de nos sociétés		
32	Piloter la performance RSE de nos sociétés		

ÉDITO

En tant qu'investisseur actif visant depuis 20 ans la transformation concrète des sociétés accompagnées, Andera Partners se doit aujourd'hui d'être une force de contribution majeure face aux défis posés par le changement climatique et la crise de la biodiversité. Notre ambition pour une croissance durable se renforce continuellement depuis 10 ans.

Chacune des sociétés de notre portefeuille peut à son niveau contribuer à apporter des solutions durables pour préserver la capacité de nos sociétés à vivre sur notre planète.

Nous agissons sur deux leviers principaux de contribution de notre métier :

■ **Dans tous nos fonds, transformer les entreprises que nous accompagnons vers des modèles plus durables**

■ **A travers des fonds thématiques, afin de générer un impact positif sur la société :**

- En investissant dans la transition énergétique
- En investissant dans l'innovation au service de la santé

Ainsi, nous sommes très heureux de vous partager notre 2^e Rapport Annuel RSE afin de vous communiquer en toute transparence nos progrès et défis pour les années à venir.

Sylvain Charignon & Raphaël Wisniewski

Gérants d'Andera Partners



ANDERA PARTNERS

NOS ACTIVITÉS

andera Life Sciences

andera Co-Invest

andera Croissance
andera Expansion



andera Infra

andera MidCap

andera Acto

NOS CHIFFRES CLÉS

+20 ans

Andera Partners est un acteur majeur de l'investissement non coté en France et à l'international. Créé il y a plus de 20 ans, ses équipes proposent leurs expertises afin d'offrir des solutions sur-mesure aux enjeux des dirigeants.

+90 collaborateurs

Nos 90 collaborateurs partagent des valeurs fortes : engagement, fiabilité, excellence, écoute et sens du collectif. De ces valeurs découle une conviction forte, au cœur de notre action : l'engagement de chacun n'a de sens que s'il sert la performance collective.

3,6 Mds€ sous gestion

Nous gérons actuellement près de 3,6 milliards d'euros investis dans une centaine d'entreprises en Europe et aux États-Unis. Nos investissements permettent de financer le développement de ces sociétés, leurs projets d'innovation et de R&D, de croissance externe et d'expansion internationale.

FAITS MARQUANTS DE L'ANNÉE 2021-2022

ANDERA PARTNERS



Présidence de la **Commission Sustainability** France Invest

- **12%**

de **réduction de CO2eq**
(par rapport à 2019)

42%

des **cadres** sont
des **femmes**

100%

des **salariés**
formés à la **RSE**



Signataire du **Pacte Mondial**
des **Nations Unies**

80%

des **derniers fonds** levés
et en cours de levée
sont **Article 8 ou 9**

PORTEFEUILLE

≈ **90%**

de **taux de réponse** au
reporting RSE

≈ **70%**

des **entreprises** de notre
portefeuille ont fait l'objet
d'une **analyse climat et**
biodiversité

100%

des **participations** ont
mesuré leurs émissions de **CO2**
(scope 1,2 et 3)

31%

des **sociétés** ont **inscrit**
la RSE à l'ordre du jour
du Conseil d'Administration
/Surveillance

53%

des **entreprises** ont
formalisé un
code éthique

ACCÉLÉRER LA DÉMARCHE

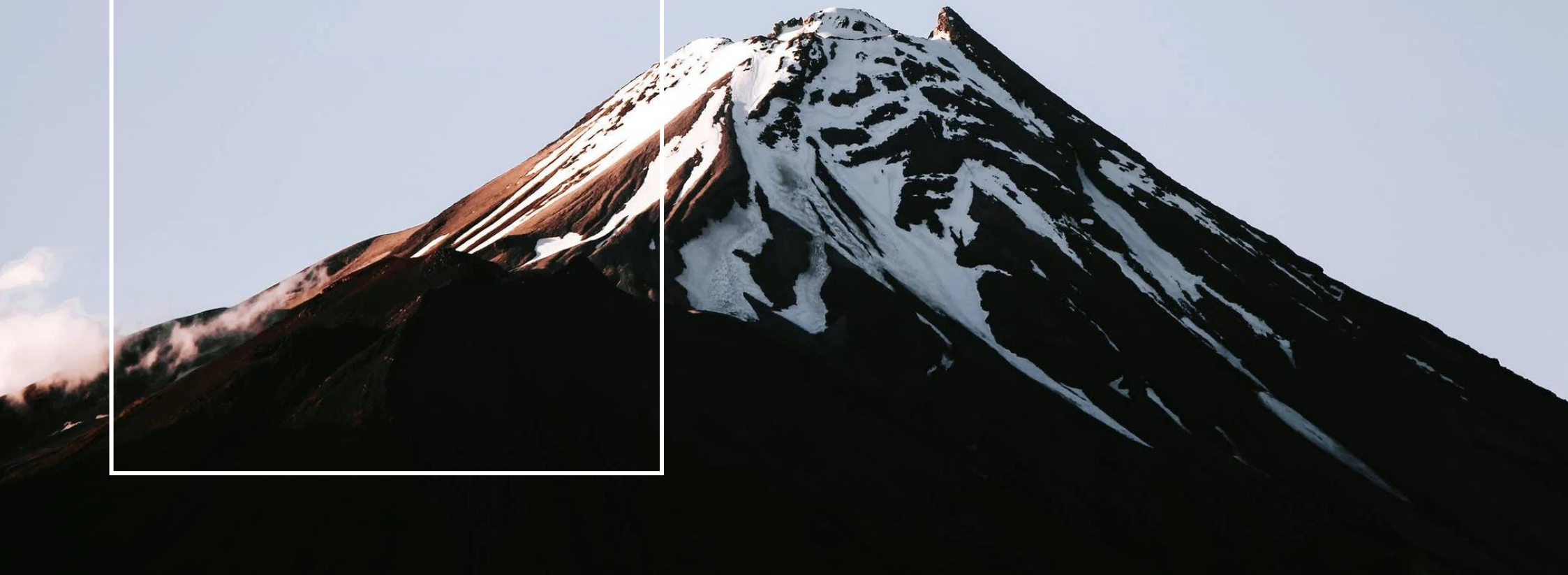

Une démarche en accélération : 10 ans d'engagement

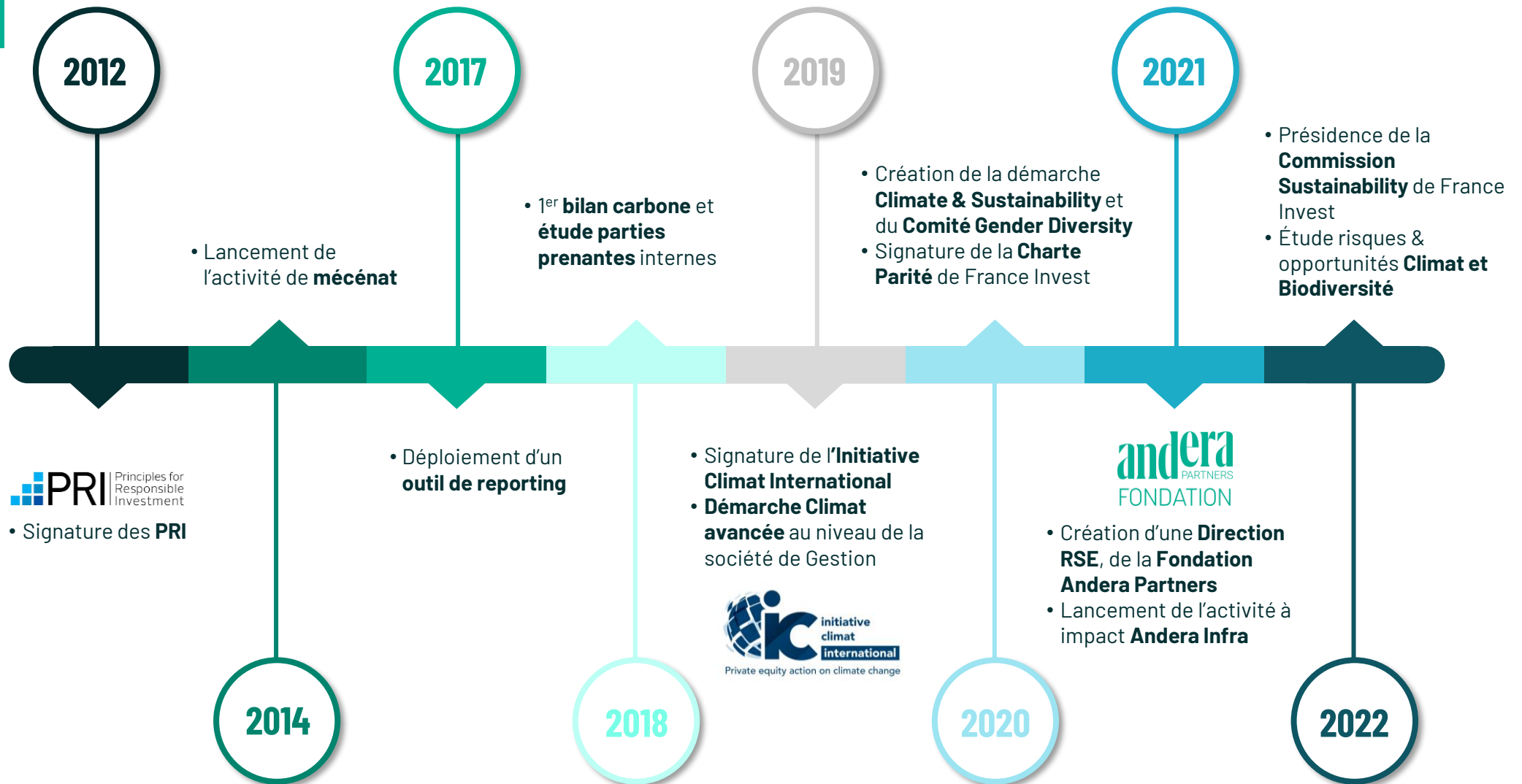

Notre gouvernance

- La gouvernance d'Andera Partners est une gouvernance collégiale composée d'un Conseil de Gérance (2 membres), d'un Collège des Associés de 11 membres représentant les principales activités d'Andera Partners et d'un Conseil de Surveillance (3 professionnels expérimentés du secteur, en tant que membres indépendants),
- Une équipe RSE, rattachée à la Gérance, a pour mission de définir et déployer une stratégie RSE pour la société de gestion et ses participations.



Noëlla de Bermingham
Directrice RSE



Elsa Baillet
Chargée de mission RSE

ÉQUIPE RSE



Mayeul Caron - **Associé**
Sofia Ioannidou - **Associée**
Laurent Tourtois - **Associé**

COMITÉ CLIMATE & SUSTAINABILITY

Organisation de la Gouvernance RSE

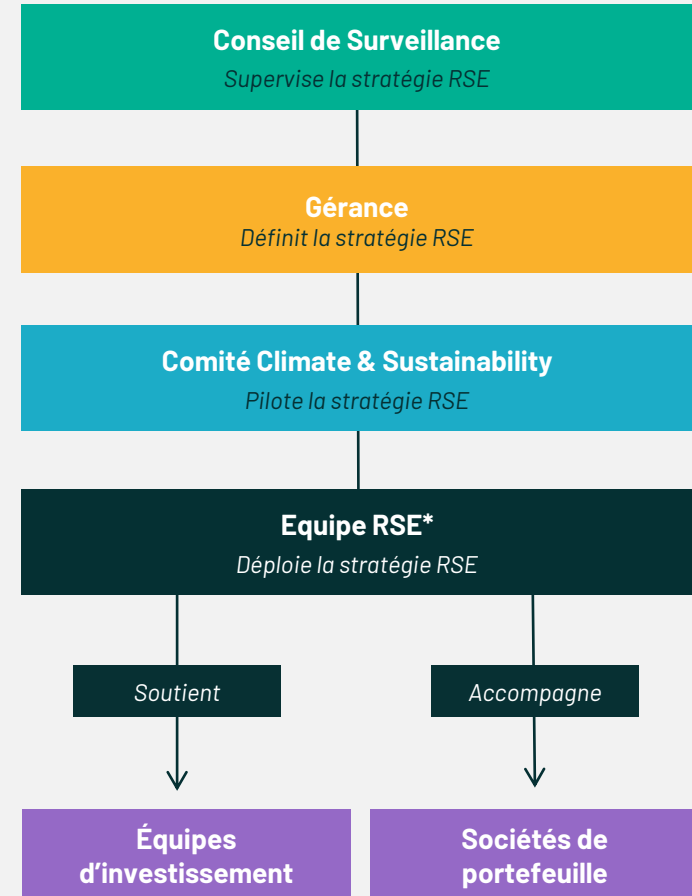

*L'équipe RSE est composée de 2 ETP, ce qui représente 2.61% des ETP d'Andera Partners

Les fondamentaux de notre stratégie RSE

Politique d'investissement responsable

Cette politique décrit l'approche d'Andera Partners vis-à-vis de la prise en compte des risques et opportunités de durabilité et des principales incidences négatives au cœur du cycle d'investissement. Elle permet notamment de répondre aux obligations du Règlement Disclosure et de l'article 29 de la loi Energie-Climat.

Code de déontologie

Annexé au Règlement Intérieur, ce Code détaille les dispositions déontologiques ainsi que les politiques et procédures et couvre notamment les aspects de loyauté, confidentialité, traitement équitable, conflits d'intérêt et compétences.

Code de Conduite des relations commerciales

Ce Code de Conduite traduit l'engagement d'Andera Partners afin de prévenir tout risque ou toute atteinte aux principes éthiques, aux droits humains, à la santé et sécurité des personnes et à l'environnement tout au long de sa chaîne de valeur.

Politique d'engagement actionnarial

À travers la formalisation de cette politique, Andera Partners présente sa stratégie en matière de dialogue et d'engagement actionnarial ainsi que d'investissement sur le long terme.

Reporting RSE

Andera Partners évalue chaque année les démarches et engagements RSE de ses participations afin de mesurer les progrès et de définir les axes d'amélioration.

NOS OUTILS



Grille d'analyse préinvestissement

Analyse de matérialité des enjeux RSE et d'une exposition potentielle aux Objectifs de Développement durable de l'ONU

Analyse de matérialité Biodiversité

Andera Partners utilise un outil afin d'analyser la double matérialité des risques biodiversité auxquelles les sociétés de portefeuille sont exposées.



Analyse des risques et opportunités Climat

Andera Partners utilise des outils permettant d'évaluer les risques physiques, de transition et opportunités liés au Climat des sociétés analysées.



Outil Taxonomie

Nous avons développé un outil permettant de calculer l'éligibilité et l'alignement des CA, CAPEX et OPEX de nos participations.

Nos priorités en matière de durabilité

Andera Partners focalise sa stratégie RSE sur 3 piliers : la **promotion des pratiques d'investissement responsable** par le déploiement d'un cadre responsable au cœur de son métier d'investisseur et un engagement fort au sein de son écosystème, la **lutte contre le changement climatique et la perte de biodiversité** par la mesure et la mise en place de plans d'action, ainsi que la **contribution à une économie inclusive et partagée** à la fois au niveau de la société de gestion mais également au sein de nos sociétés en portefeuille.

Impulser et promouvoir l'investissement responsable



Au cœur de notre métier d'investisseur

- RSE intégrée à **chaque étape** du processus d'investissement
- Financement de **l'innovation dans la santé** et de la **transition écologique**

Au sein de notre écosystème

- Présidence de la **Commission Sustainability de France Invest**
- Membre du **Private Equity Advisory Committee des PRI**

Accélérer notre action contre le changement climatique et pour la préservation de la biodiversité



Au niveau de la société de gestion

- Signataire de **l'IC International**
- Calcul du bilan Carbone de la société de gestion depuis 2019

Au sein de notre écosystème

- Initiateur du Groupe de Travail « Biodiversité » au sein de la Commission Sustainability de France Invest

Auprès des sociétés en portefeuille

- Mesures de **l'empreinte carbone de nos sociétés** (scope 1 + 2 + 3) et définition de plans de réduction des émissions
- Analyse des **risques & opportunités** liés au **climat** et des **impacts** et **dépendances** à la **biodiversité** du portefeuille

Contribuer à une économie inclusive et partagée



Au niveau de la société de gestion

- Signataire de la **charte Parité de France Invest**
- Création du **Gender Diversity Committee (GDC)** d'Andera Partners
- 44% de salariés actionnaires et 100% du capital détenu par les salariés

Auprès des sociétés en portefeuille

- Encouragement systématique à l'ouverture du capital aux salariés, plans d'actions gratuites



**CONTRIBUER À UNE
FINANCE PLUS
RESPONSABLE AU SEIN
DE NOTRE
ÉCOSYSTÈME**

Mobiliser la profession pour démultiplier l'impact

Présidence de la Commission Sustainability de France Invest

Depuis plus de 10 ans, France Invest promeut une approche fondée sur l'évolution des modèles d'affaire des entreprises permettant de générer une croissance durable et responsable. L'association accompagne ses adhérents dans cette voie via la Commission Sustainability qui met en présence tous types d'acteurs et fédère toutes les classes d'actifs.

Créée par des précurseurs, développée par des convaincus, accélérée collectivement par des contributeurs engagés, elle arrive maintenant à une étape d'une nouvelle ampleur face aux évolutions externes et au ralliement interne grandissant.

La Commission Sustainability, aujourd'hui présidée par Noëlla, est structurée autour de 3 grands axes qui font l'objet de groupes de travail qui se veulent être un lieu d'échanges, de travail et de convivialité : comprendre, agir et piloter les enjeux de durabilité du secteur du capital investissement.



Noëlla de Bermingham
Directrice RSE



Commission Sustainability



Membre du Private Equity Advisory Committee des UNPRI

En décembre 2019, Noëlla de Bermingham a rejoint le Private Equity Advisory Committee (PEAC) des PRI en tant que représentante du capital-investissement français.

Ce Comité a pour mission de conseiller l'exécutif sur la stratégie des PRI vis-à-vis du Capital-Investissement.

Le PEAC est composé de signataires qui font preuve de leadership dans la mise en œuvre des principes d'investissement responsable dans le secteur du capital-investissement.

S'engager au sein de notre écosystème



Initiative Climat International (iCI)

Depuis 2019, Andera Partners est signataire de l'iCI sous l'égide des UN PRI qui compte aujourd'hui plus de 160 signataires à travers le monde.

L'iCI est une communauté mondiale d'investisseurs sur les marchés privés qui cherchent à faire preuve de leadership pour améliorer la compréhension et la gestion, par le secteur, des risques et des opportunités liés au changement climatique. L'iCI a été initialement lancée en France sous le nom d'iC20 en 2015.

Charte Parité de France Invest

Depuis 2020, Andera Partners est signataire de la Charte Parité de France Invest.

À travers cette initiative, Andera Partners s'engage à :

- Adopter des pratiques plus inclusives ;
- Mettre en place des mesures pour retenir les talents féminins ;
- Suivre la parité au sein des entreprises de son portefeuille.

Plateforme IMPACT

Lancée par le Secrétariat d'État chargé de l'économie sociale, solidaire et responsable, la plateforme IMPACT permet aux entreprises de publier et mesurer les données environnementales, sociales et de bonne gouvernance.

Dans l'objectif de partager notre savoir-faire et de faire savoir nos actions en matière d'ESG, nous avons rejoint parmi les premiers utilisateurs la plateforme IMPACT en 2021.

Pacte Mondial des Nations Unies

NOUVEAU

Lancé en 2000, le Pacte Mondial des Nations Unies vise à inciter les entreprises à adopter, soutenir et mettre en œuvre un ensemble de valeurs fondamentales en matière de droits de l'homme, de normes du travail, d'environnement et de lutte contre la corruption.

En rejoignant le Pacte Mondial, Andera Partners s'engage à adopter une démarche responsable fondée sur les 10 principes du Global Compact et de contribuer plus largement à la mise en œuvre des objectifs de développement durable de l'ONU.

Crédibiliser notre démarche



LABEL GREENFIN VERS UNE FINANCE PLUS VERTE

Créé par le Ministère de la Transition Ecologique et Solidaire, le label Greenfin garantit aux investisseurs que les produits financiers auxquels il est attribué contribuent effectivement au financement de la transition énergétique et écologique.

Les critères du label répartis en 4 piliers - part verte, exclusions, critères ESG et impacts positifs - constituent une assurance de qualité et de transparence du processus de gestion du fonds labellisé et de sa contribution réelle à la transition.

Notre fonds Andera Smart Infra 1 est labellisé Greenfin, gage de crédibilité pour ses investissements verts. Lancé en février 2021, Andera Infra finance les infrastructures vertes et innovantes combinant performance financière et écologique.



LABEL RELANCE CONSTRUIRE LA FRANCE DE DEMAIN

Le label « Relance » récompense les fonds qui s'engagent à mobiliser rapidement de nouvelles ressources pour soutenir les fonds propres et quasi-fonds propres des entreprises françaises (PME et ETI) cotées ou non.

L'objectif est d'orienter les flux financiers vers ces investissements qui répondent aux besoins de financements de l'économie française post crise sanitaire.

Deux fonds sont labellisés « Relance » chez Andera Partners : les fonds Expansion 3 et Andera Smart Infra 1. Ces fonds respectent un ensemble de critères ESG, incluant notamment l'interdiction de financer des activités charbonnées et le suivi d'une note ou d'un indicateur ESG.

An aerial photograph of a mountain range with a white rectangular frame on the left side. The sky is a mix of blue and yellow, suggesting a sunrise or sunset. The mountains are dark, and the clouds are bright and fluffy. The text is centered in the middle of the image.

**INTÉGRER LA RSE
AU CŒUR DE
NOTRE MÉTIER**

La RSE à chaque étape de notre processus d'investissement

Exclusions

- Application d'exclusions sectorielles et normatives

Analyse préliminaire de l'opportunité

- Analyse de matérialité des enjeux RSE et d'une exposition potentielle aux Objectifs de Développement Durable
 - Etude de l'éligibilité à la Taxonomie Européenne

Due diligence de pré acquisition

- Analyse interne ou externe des risques et opportunités de durabilité ainsi que des principales incidences négatives
 - Intégration d'une synthèse de l'analyse dans les notes d'investissement pour discussion au Comité d'investissement

Pactes des actionnaires

- Intégration de clauses RSE

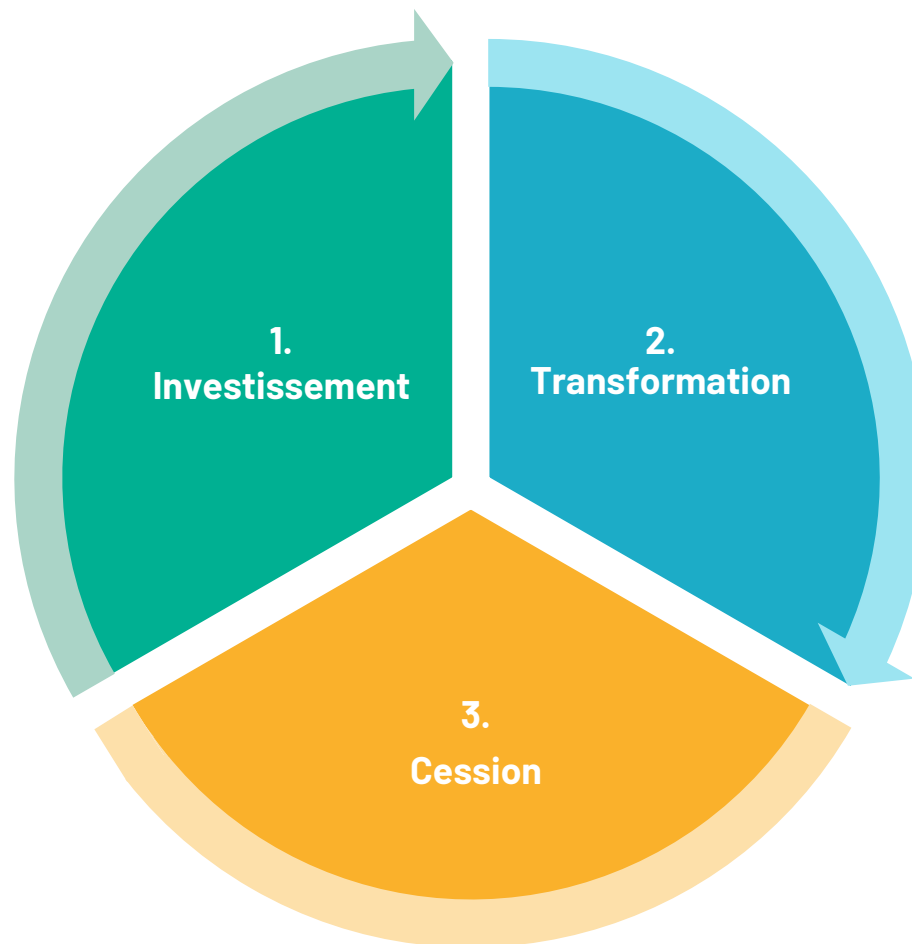

Accompagnement à la mise en place d'une démarche RSE

- Accompagnement personnalisé de nos sociétés pour la mise en place de démarches RSE
- Réalisation d'une mesure de l'empreinte carbone au sein des sociétés en portefeuille et définition d'un plan d'action de réduction des émissions

Suivi

- Reporting ESG annuel incluant la mesure des principales incidences négatives des investissements (indicateurs « PAIs » de SFDR)
- Cartographie annuelle des risques de durabilité
- Réalisation de rapports annuels comprenant la consolidation des données ESG pour chaque fonds ainsi qu'une fiche de synthèse par société permettant d'identifier les axes de progrès et d'amélioration

Transmission

- Mise à disposition d'informations RSE pertinentes au moment de la cession afin de valoriser les efforts déployés pendant la période de détention par la société en portefeuille

La classification SFDR de nos fonds

Depuis mars 2021, Andera Partners a classifié **5 de ses 6 derniers fonds levés** article 8 ou 9 selon la Sustainable Finance Disclosure Regulation (SFDR), règlement européen visant à établir des règles harmonisées pour les acteurs des marchés financiers concernant la transparence sur l'intégration des risques en matière de durabilité et la prise en compte des incidences négatives en matière de durabilité dans leurs processus et communication.

La société de gestion est convaincue de l'importance de l'intégration des enjeux de durabilité tout au long du cycle d'investissement. Le fonds Andera Smart Infra 1 a été ainsi classé Article 9 selon SFDR, considéré comme le plus haut niveau d'exigence de la réglementation, celui-ci ayant pour objectif de contribuer au financement de la transition énergétique.

■ QUELQUES RATIOS

30%

Des encours sous gestion prennent en compte des **critères environnementaux, sociaux et de qualité de gouvernance** dans le **montant total des encours gérés** (classés Article 8 et 9 selon SFDR)

100%

Des **fonds en cours de levée sont classifiés Article 8 ou 9** selon SFDR

■ NOS FONDS ARTICLE 8 ET 9 SELON SFDR

andera Infra

Andera Smart Infra 1
Fonds **Article 9**

andera Co-Invest

Andera Co-invest
Fonds **Article 8**

andera Expansion

Andera Expansion 3
Fonds **Article 8**

andera Life Sciences

Bio Discovery 6
Fonds **Article 8**

andera MidCap

Andera Midcap 5
Fonds **Article 8**

Empreinte carbone et engagements climat

S'INSCRIRE AU SEIN D'UNE TRAJECTOIRE ALIGNÉE AVEC L'ACCORD DE PARIS

Andera Partners a mis en place depuis 2018 les outils nécessaires à la collecte et au suivi des données permettant la mesure de l'empreinte carbone de la société de gestion ainsi que celle des sociétés de son portefeuille.

Le calcul des émissions de notre portefeuille est indispensable à notre inscription au sein d'une trajectoire de décarbonation alignée avec les Accords de Paris, dont l'objectif est de maintenir l'augmentation de la température mondiale à un niveau inférieur à 2 degrés Celsius.

Résolument engagée dans la lutte contre le changement climatique, Andera Partners travaille activement à la construction d'un plan d'action afin de définir une stratégie d'alignement dès 2023.

■ Sociétés du portefeuille

1 134 080

tonnes de CO2eq émises par l'ensemble des sociétés de notre portefeuille incluant les **scopes 1, 2 et 3** des émissions générées

16,9

tonnes de CO2eq émises par million d'€ de chiffre d'affaires généré par les sociétés d'Andera Partners (intensité carbone)

■ Andera Partners

236

tonnes de CO2eq générées par la société de gestion, incluant les scopes 1, 2 et 3 de nos émissions (hors émissions générées par nos sociétés de portefeuille)

-12%

de réduction de CO2eq par rapport à 2019 pour Andera Partners (hors émissions générées par nos sociétés de portefeuille)

La réduction de 12% du bilan carbone d'Andera Partners entre 2019 et 2021 a été réalisée alors que la société de gestion augmentait ses effectifs de 22%.

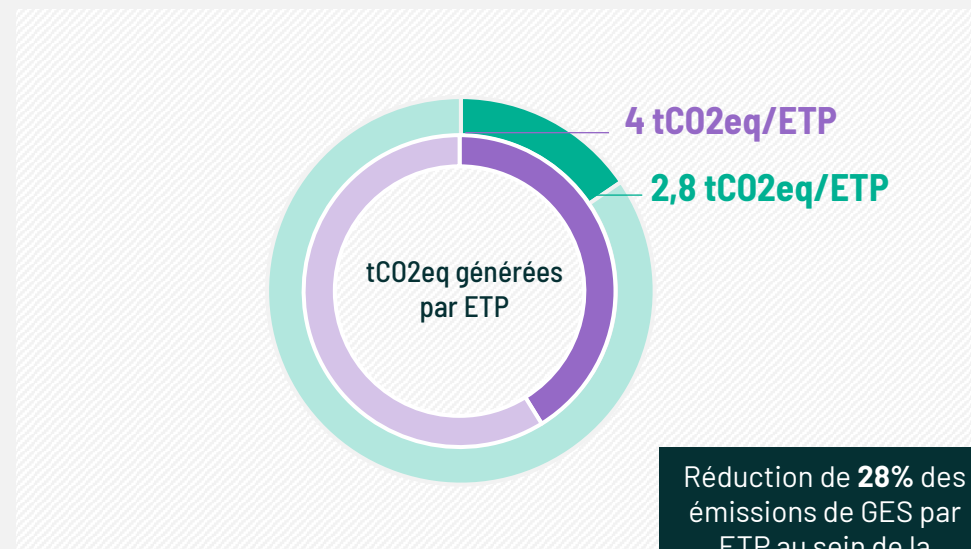

Réduction de **28%** des émissions de GES par ETP au sein de la société de gestion

— 2021 — 2020

Synthèse du bilan carbone 2021 d'Andera Partners

SOURCES DE CARBONE ET ÉVOLUTION PAR POSTE

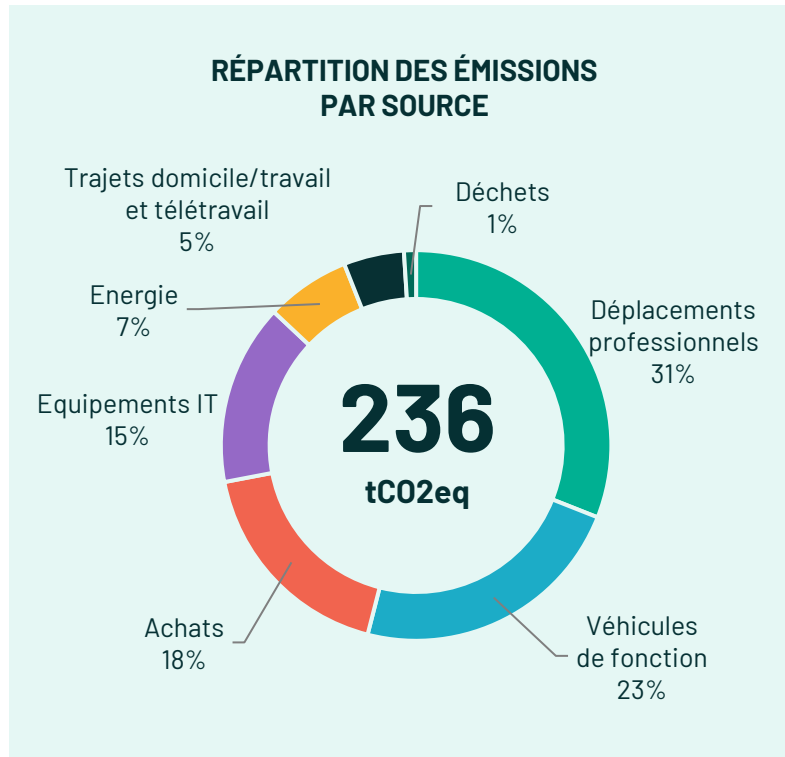
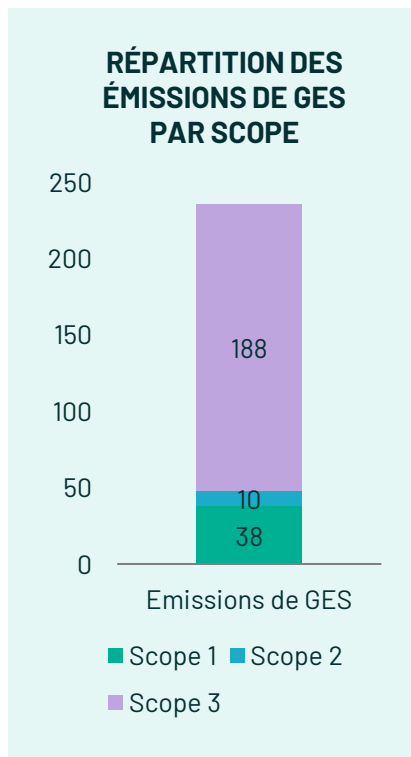

Les émissions du Scope 1 proviennent des **consommations de carburants** des véhicules de sociétés et représentent **16%** du bilan carbone d'Andera Partners. Les émissions du Scope 2 sont générées par la consommation en **électricité** des bâtiments, de la **climatisation** et du **chauffage** et représentent **4%** des émissions de GES. Enfin, les émissions de Scope 3 représentent l'essentiel du bilan carbone d'Andera (**80%**) et proviennent principalement des **déplacements professionnels, achats et équipements IT de la société**.

Entre 2019 et 2021, la société de gestion a largement diminué ses consommations d'énergie (nouveaux bâtiments labellisés BREEAM Excellent et HQE Excellent) ainsi que ses déplacements professionnels, notamment via l'application stricte d'une politique de transport limitant l'utilisation de l'avion lors des voyages d'affaires.

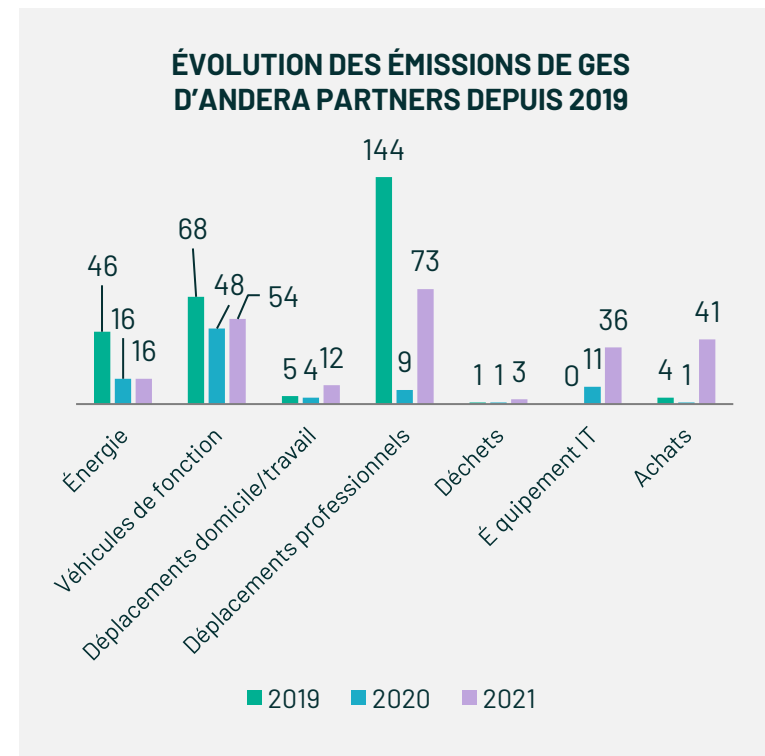

Méthodologie de l'analyse risques et opportunités Climat

Dans une volonté d'amélioration continue de nos pratiques d'investisseur responsable, nous avons déployé pour la première fois en 2021 une analyse Climat de la quasi-totalité de nos sociétés en portefeuille. L'objectif de cette analyse est de mesurer l'exposition des sociétés aux risques physiques, de transition ainsi qu'aux opportunités liées au changement climatique, sur la base des recommandations de la Task Force on Climate-related Financial Disclosure (TCFD), afin d'accéder à une vision consolidée et par fonds des risques et opportunités du portefeuille. Enfin, cette analyse permettra dans un second temps de déployer les plans d'actions nécessaires pour répondre aux enjeux identifiés.

Méthodologie d'analyse



RISQUES ANALYSÉS		OPPORTUNITÉS ANALYSÉES	
Risques de transition	Politiques et réglementaires	Efficacité des ressources	
	Technologiques	Source d'énergie	
	Marchés	Produits et services	
	Réputationnels	Marchés	
Risques physiques	Extrêmes	Résilience	
	Chroniques		

La méthodologie utilisée repose sur les recommandations de la TCFD et sur la méthodologie d'analyse de risques Climat développée par un cabinet de conseil externe. Les analyses ont été menées en mai 2022 sur la base des données collectées sur les 8 dernières années. Cette analyse est une vision statique de l'impact du changement climatique sur les entreprises du portefeuille au 31 décembre 2021, hors sociétés au sein des fonds Life Sciences, dont la taille et le secteur d'activité rendent peu matérielle la thématique du Climat.

Résultats clés : Exposition générale du portefeuille

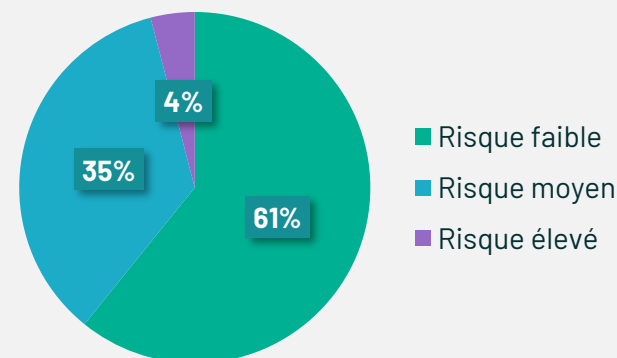

Le risque moyen du portefeuille en 2021 est **faible**. Les sociétés sont majoritairement **peu exposées** aux risques liés au changement climatique. En effet, seules 3 sociétés font face à de forts enjeux liés au climat, notamment aux risques politiques et réglementaires mais qui, en contrepartie, présentent des opportunités de marché importantes pour ces sociétés.

Analyse de l'exposition aux risques climat

■ Ce graphique représente l'exposition du portefeuille d'Andera Partners, pondérée par les montants investis dans les sociétés (i.e. le poids des sociétés au sein du portefeuille).

Ainsi, les investissements réalisés par Andera Partners sont faiblement exposés aux risques climat car très faiblement exposés aux risques physiques du changement climatique et faiblement exposés aux risques de transition.

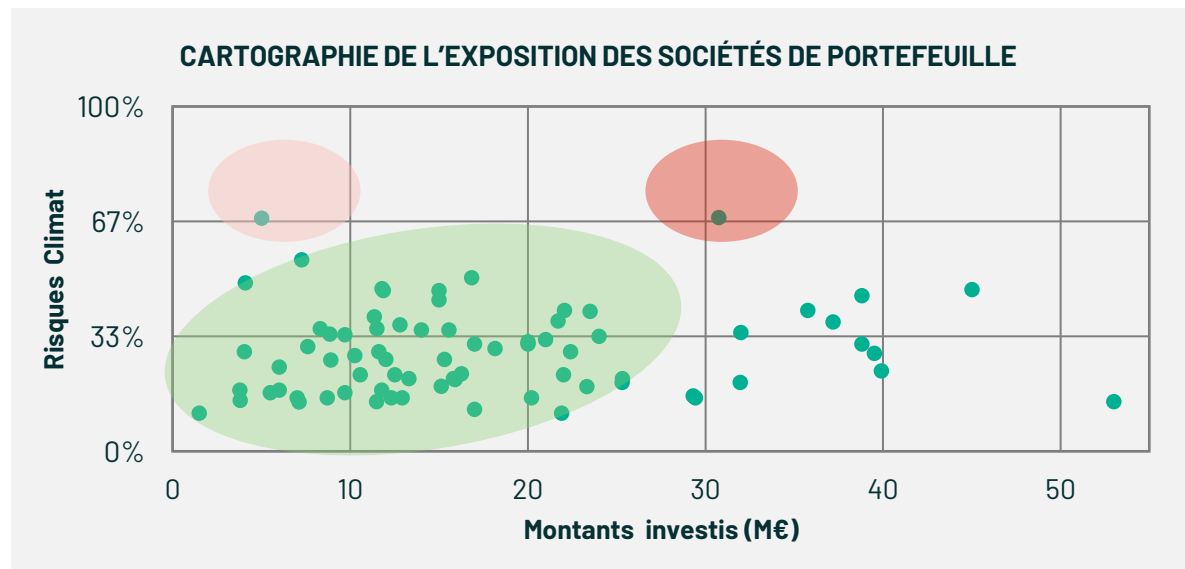
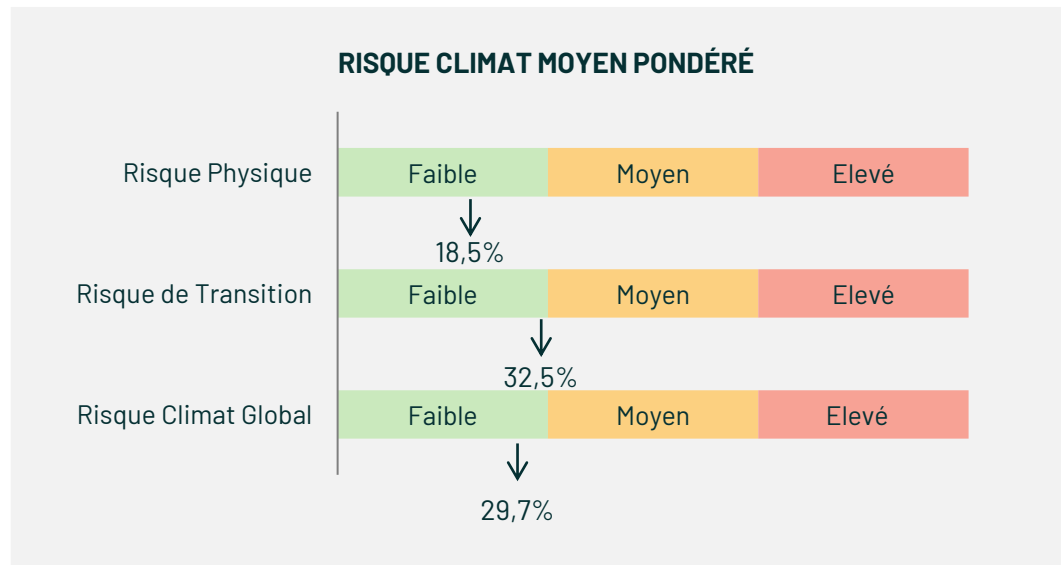

■ Ce graphique nous montre que 2 sociétés au sein du portefeuille d'Andera Partners sont plus fortement exposées aux risques climat mais qu'Andera Partners y est faiblement ou moyennement investie.

DÉFINITIONS

Les **risques physiques** sont les risques liés au changement climatique de types « événements extrêmes » (cyclones) ou « chroniques » (élévation du niveau des océans).

Les **risques « de transition »** sont les risques qui résultent des effets de la mise en place d'un modèle économique bas carbone sur les acteurs économiques. Ici, les risques intégrés dans la catégorie « risques de transition » sont les **risques réglementaires**, qui découlent des éventuels changements de réglementation, les **risques technologiques**, qui proviennent d'un remplacement de produits ou de services par des alternatives bas carbone et qui aboutissent vers une baisse de la compétitivité puis de la demande, les **risques de marché**, liés à de potentiels changements au sein de la chaîne de valeur et entraînant une augmentation des coûts ou de la rareté des produits et une diminution de la capacité de production, et enfin, le **risque de réputation** qui est causé par des changements dans la perception d'une entreprise par ses clients ou la société, obligeant l'entreprise à repositionner ses activités.

Analyse des opportunités liées au climat

Les enjeux liés au changement climatique auxquels notre planète fait face n'induisent pas uniquement des risques pour nos sociétés en portefeuille, mais présentent également des **opportunités**. Chez Andera Partners, nous sommes convaincus que nous avons un rôle à jouer dans la transition de nos entreprises vers un modèle plus durable et que cette transformation présente de réelles opportunités. L'anticipation et la mesure du risque, en plus de permettre son atténuation, nous ont permis d'identifier des opportunités liées au climat sur lesquels Andera Partners s'efforce d'accompagner ses sociétés.

Opportunités liées au changement climatique

■ La nécessaire transition vers une économie bas carbone présentent des opportunités pour les organisations qui se concentrent sur les solutions d'atténuation et d'adaptation au changement climatique. C'est ce que nous appellerons dans ce rapport les opportunités « climat ».

62%

Lors de notre analyse, nous avons identifié des **opportunités climat pour 62% de nos sociétés en portefeuille**.

Les sociétés au sein de notre portefeuille ont été, dans la majorité des cas, identifiées comme présentant des opportunités liées au **développement de nouveaux produits et services** faiblement émetteurs en carbone où répondant aux enjeux liés au Climat.

Andera Infra est notre stratégie d'investissement présentant le plus d'opportunités liées au climat, cette stratégie se positionnant sur les infrastructures du secteur de la transition énergétique et écologique.

Méthodologie d'analyse

■ Chacune des sociétés a été analysée selon son activité afin de déterminer si celle-ci présentait des opportunités liées au climat. Nous avons distingué 5 types d'opportunités :



Efficacité des ressources : réduction des coûts opérationnels grâce à l'utilisation de transport, processus, bâtiments plus efficaces, recyclage et réduction des consommations des principaux entrants ;



Source d'énergie : production/utilisation d'énergies alternatives aux énergies fossiles, utilisation d'incitations politiques favorables, de nouvelles technologies et participation au marché du carbone ;



Nouveaux produits et services : développement de nouveaux produits et services faiblement émetteur en carbone, capacité à diversifier les activités commerciales et à anticiper l'évolution des préférences consommateurs ;



Nouveaux marchés : accès à de nouveaux marchés et utilisation des incitations du secteur public ;



Résilience de la Supply Chain : participation à des programmes de production d'énergies renouvelables, adoption de mesures d'efficacité énergétique et substitution/diversification des ressources.



Nos engagements pour la préservation de la biodiversité

Respecter les objectifs de la Convention sur la diversité biologique

Andera Partners s'engage à respecter les objectifs de la Convention sur la diversité biologique de 1992, dont les principaux sont les suivants :

- la conservation de la diversité biologique ;
- l'utilisation durable de la diversité biologique ;
- et le partage juste et équitable des avantages découlant de l'utilisation des ressources génétiques.

En 2021, nous avons été à l'origine de la création d'un Groupe de travail sur les enjeux de Biodiversité au sein de la Commission Sustainability de France Invest afin d'accélérer la définition de méthodologie et d'approche adaptées au Private Equity.

Prise en compte du risque biodiversité au sein du portefeuille

L'impact des activités humaines sur la biodiversité est encore difficilement mesurable, les méthodologies sont multiples, en cours de construction et peu utilisées par les entreprises et acteurs financiers. Cependant la crise qui touche la biodiversité est réelle : c'est pourquoi Andera Partners a réalisé pour la première année une étude sectorielle de l'impact et des dépendances potentiels à la biodiversité de l'intégralité de son portefeuille.

Les facteurs d'impact sur la biodiversité sont les activités qui contribuent à l'érosion de la biodiversité.

Cinq catégories de facteurs d'impact ont été identifiées par l'IPBES, la plateforme intergouvernementale scientifique et politique sur la biodiversité et les services écosystémiques : les changements d'usage des terres et de la mer, l'exploitation directe de certains organismes, le changement climatique, la pollution et enfin, les espèces exotiques envahissantes. Ces facteurs d'impact sont les causes directes de l'érosion de la biodiversité.

L'analyse des impacts que peuvent avoir les entreprises sur la biodiversité permet essentiellement de détecter quels sont les acteurs qui exercent les plus fortes pressions sur la nature et de s'efforcer de déployer des solutions pour y remédier.

La notion de service écosystémique renvoie à la notion de « valeur de la nature » : cela correspond aux biens et services fournis par la nature à l'humanité afin de contribuer à son bien-être et à son développement. Nos sociétés, économies, voire l'humanité de manière plus globale, ne peuvent exister sans des écosystèmes durables et dont l'équilibre perdure.

L'analyse des dépendances du portefeuille permet à Andera Partners de comprendre quelles sont les sociétés dont l'activité est fortement liée à la provision d'un service rendu par la nature, et d'estimer donc son exposition en cas de perturbation ou raréfaction de ce service.

Méthodologie de l'analyse biodiversité

En 2021, Andera Partners réalise sa **première analyse sectorielle de la biodiversité** sur la quasi-totalité des sociétés en portefeuille (hors fonds Life Sciences, dont la taille des sociétés rend peu matérielle la thématique de la biodiversité). A présent que le constat est fait et au cours de la phase de pré-acquisition, Andera Partners réalisera de manière systématique une analyse des enjeux liés à l'érosion de la Biodiversité pour chaque société étudiée. Nous utilisons l'outil ENCORE (Exploring Natural Capital Opportunities, Risks and Exposure) développé par la Natural Capital Finance Alliance en partenariat avec l'UNEP-WCMC (UN Environment Programme World Conservation Monitoring Centre). Cet outil permet une analyse de double matérialité des risques biodiversité : du point de vue de la dépendance aux services écosystémiques et des impacts potentiels sur l'érosion de la biodiversité.

FACTEURS D'IMPACT ANALYSÉS	SERVICES ÉCOSYSTÉMIQUES ANALYSÉS	
Perturbation des milieux naturels	Eaux de surface et souterraines	Protection contre les inondations
Surexploitation des écosystèmes terrestres	Ressources d'origine végétale et animale	Protection contre les tempêtes
Surexploitation des écosystèmes d'eau douce	Travail d'origine animale	Ventilation
Surexploitation des écosystèmes marins	Bioremédiation	Pollinisation
Surexploitation d'autres ressources	Filtration par les organismes et écosystèmes	Maintien des habitats nourriciers
Emissions de Gaz à Effet de Serre	Dilution par l'atmosphère et écosystème	Régulation des espèces nuisibles
Polluants atmosphériques (hors GES)	Limitation des impacts sensoriels	Régulation des maladies
Pollution des sols	Stabilisation des masses et contrôle de l'érosion	Processus d'altération, de décomposition et de fixation
Pollution de l'eau	Tampon et atténuation des flux de masse	Maintien de l'état chimique de l'eau
Génération de déchets solides	Equilibre du cycle de l'eau	
Consommation excessive d'eau	Régulation du climat	

PÉRIMÈTRE DE L'ÉTUDE

79

sociétés analysées

5

stratégies d'investissement

Analyse des dépendances potentielles aux services écosystémiques

RÉSULTATS CLÉS

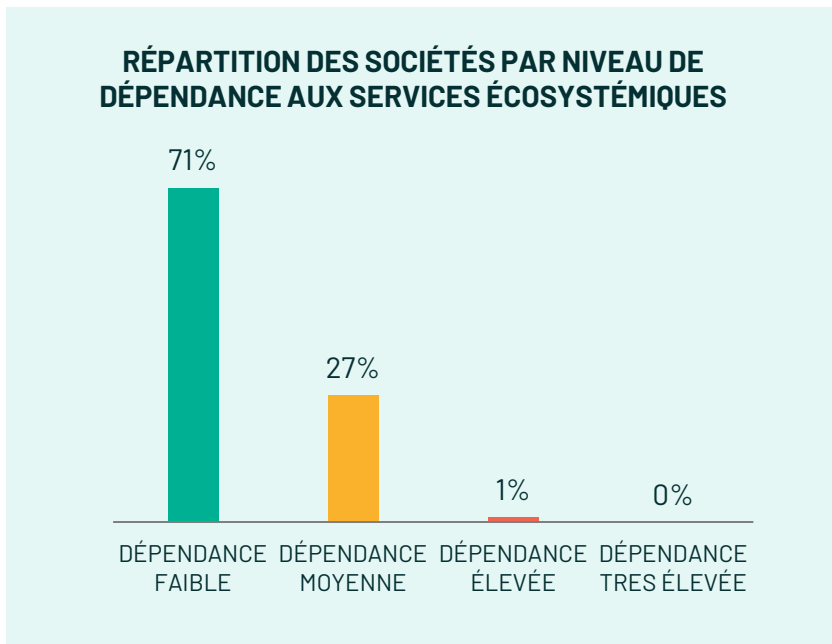

Aucune société du portefeuille n'a de dépendance aux services écosystémiques considérée comme très élevée.

Une société au sein du portefeuille d'Andera Partners, évoluant dans le secteur de la construction, est considérée comme ayant un niveau de dépendance élevé aux services écosystémiques, notamment du fait de l'exposition du secteur au changement climatique ainsi qu'aux inondations et tempêtes provoquées par la disparition des effets d'abri, de tampon et d'atténuation permise naturellement par la végétation.

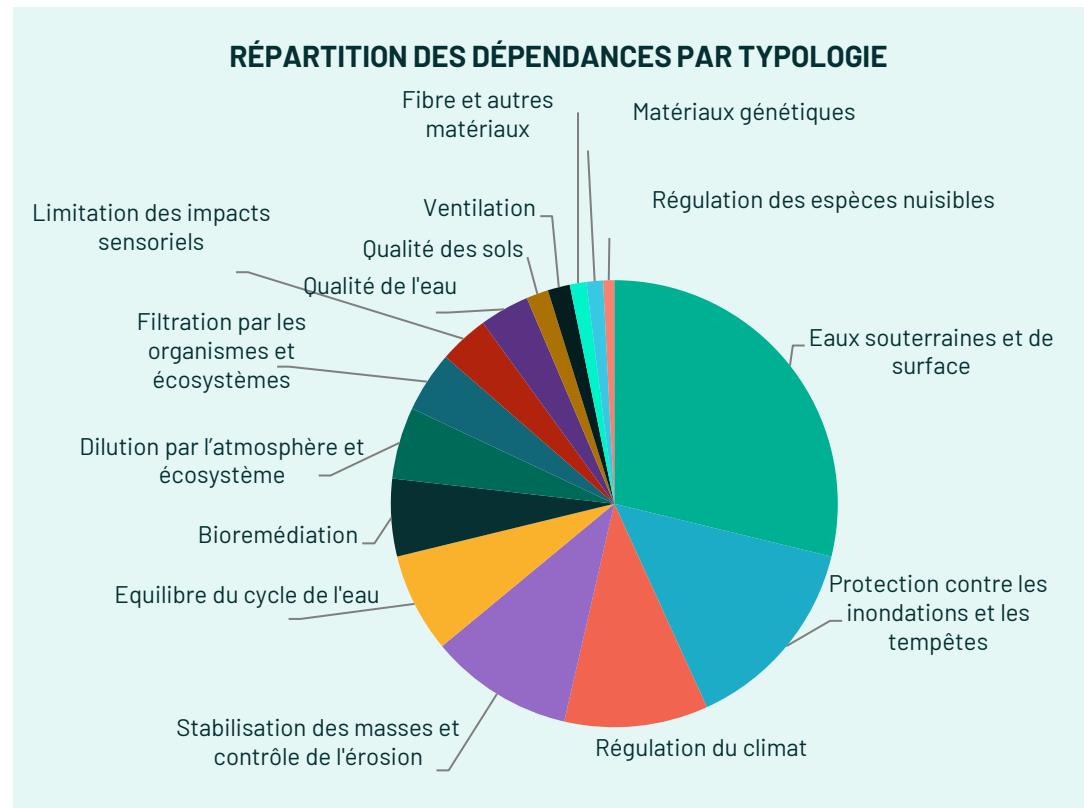

Les dépendances les plus matérielles du portefeuille d'Andera Partners en 2021 (selon la classification des sociétés par processus de production du GICS) sont **les dépendances aux ressources en eau** (de surface et souterraine) provenant des précipitations, de l'écoulement de l'eau et de la fonte des neiges et **aux protections naturelles contre les inondations et tempêtes**.

Analyse des impacts potentiels du portefeuille sur la biodiversité

La méthodologie utilisée permet d'évaluer les impacts et dépendances des sociétés sur la biodiversité selon les **processus de production** utilisés par les entreprises dans le cadre de leurs activités. En effet, la classification des activités a été réalisée selon le Global Industry Classification Standards (GICS) qui comprend une structure hiérarchique à 4 niveaux avec 11 secteurs, 24 groupes d'industries, 68 industries et 157 sous-industries. Les sous-industries ont été ensuite subdivisées par processus de production afin de saisir les dépendances au sein de chaque processus qui peuvent ne pas être saisies au niveau de la sous-industrie. Cela permet donc uniquement d'analyser les **impacts « potentiels »** des sociétés, la méthodologie se basant sur les processus de production usuels des secteurs d'activité analysés, et non sur les pratiques réelles de chaque société.

RESULTATS CLÉS

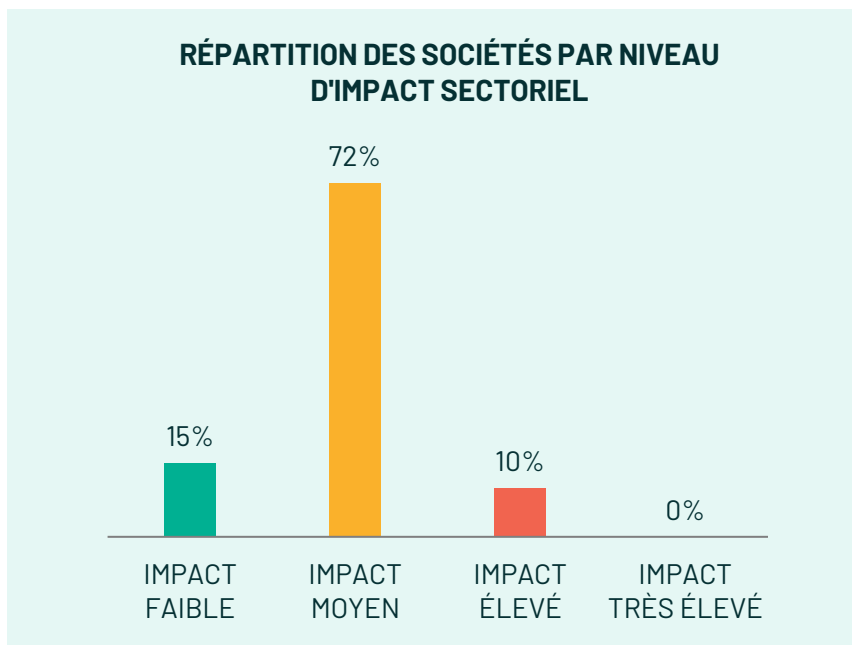

Aucune société du portefeuille n'a de processus de production considéré comme ayant un impact global très élevé sur la biodiversité.

Seules 8 sociétés du portefeuille, appartenant au secteur de la construction, des services aériens, et de la production de machines, pièces et équipements divers, sont considérées comme ayant un impact potentiel élevé sur la biodiversité du fait des secteurs d'activité dans lesquels elles évoluent.

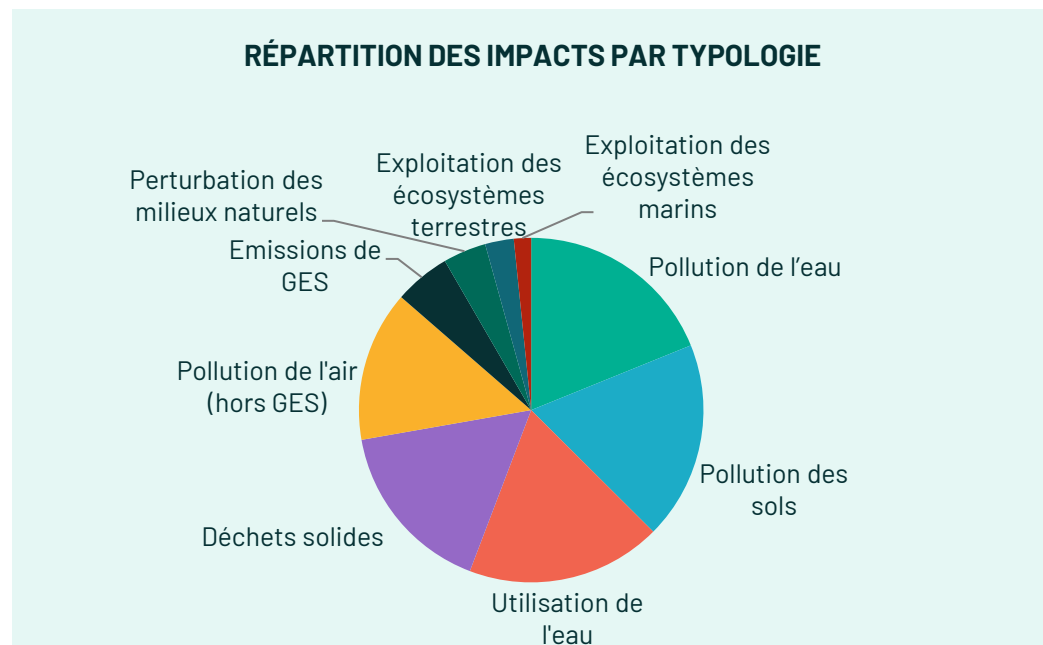

Les impacts les plus matériels du portefeuille d'Andera Partners en 2021 (selon la classification des sociétés par processus de production du GICS) sont **la pollution de l'eau, des sols, l'utilisation de l'eau et la génération de déchets solides.**

Pressions potentielles de nos sociétés sur la biodiversité

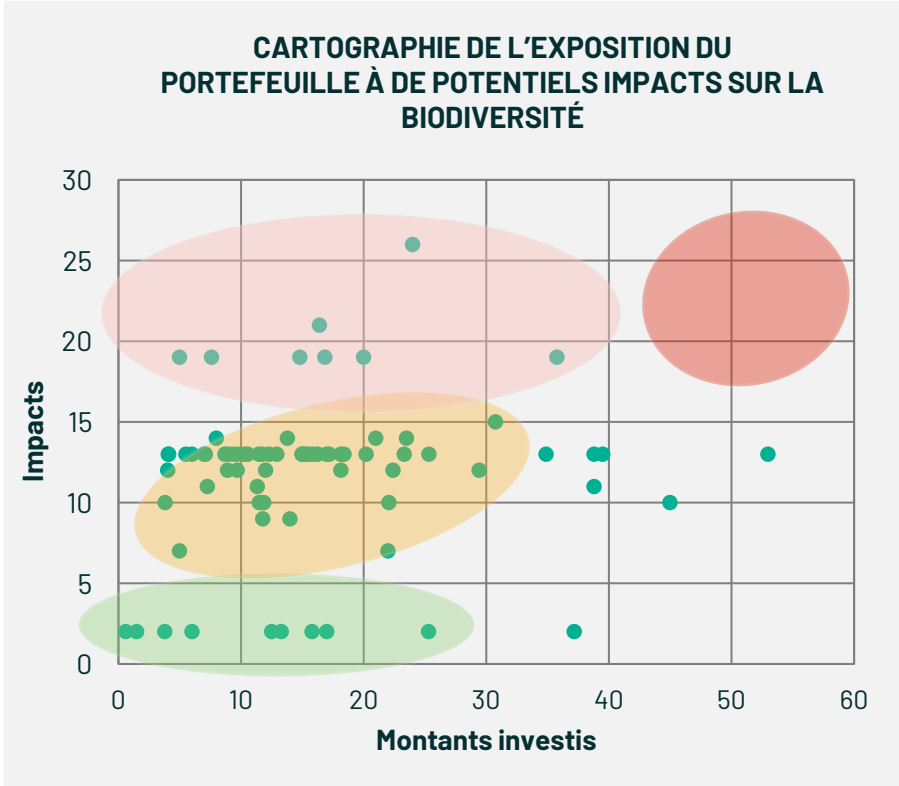

Le graphique présenté ci-dessus nous montre que **8 sociétés** au sein du portefeuille d'Andera Partners **ont des processus de production considérés comme plus impactant pour la Biodiversité**, mais qu'Andera Partners y est faiblement ou moyennement investie.

ZOOM SUR LES SECTEURS DU PORTEFEUILLE DONT L'IMPACT EST ÉLEVÉ

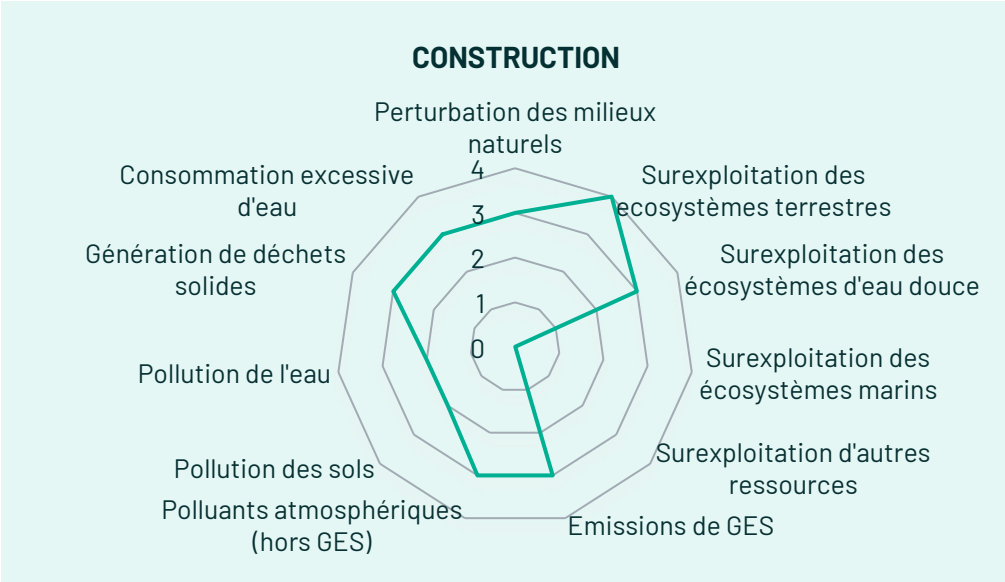
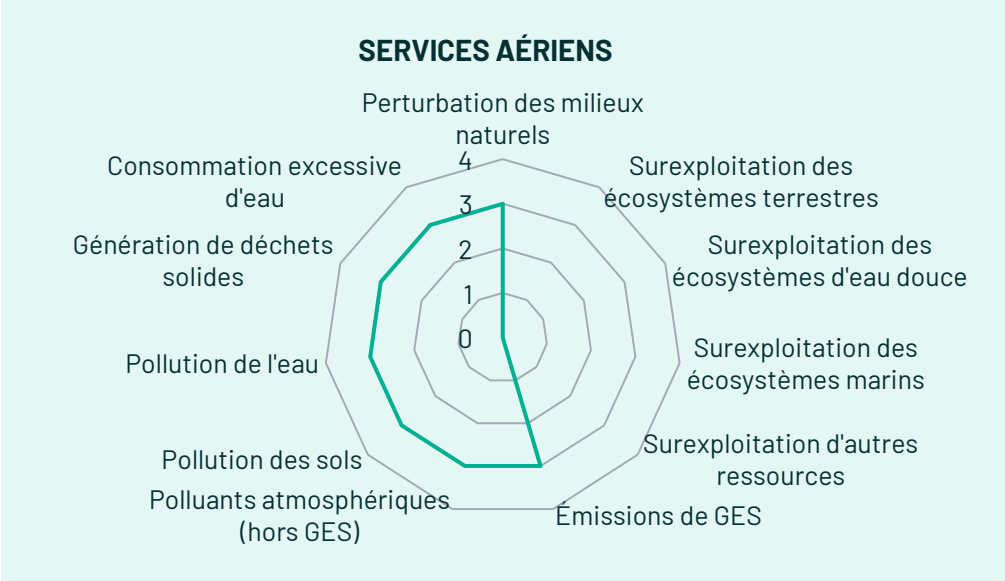

Contribuer à une économie inclusive et partagée chez Andera Partners



DIVERSITÉ AU SEIN DE LA SOCIÉTÉ DE GESTION

COMPARAISON DE LA PART DES FEMMES DANS LES ÉQUIPES D'INVESTISSEMENT D'ANDERA PARTNERS AVEC LA MOYENNE DU SECTEUR

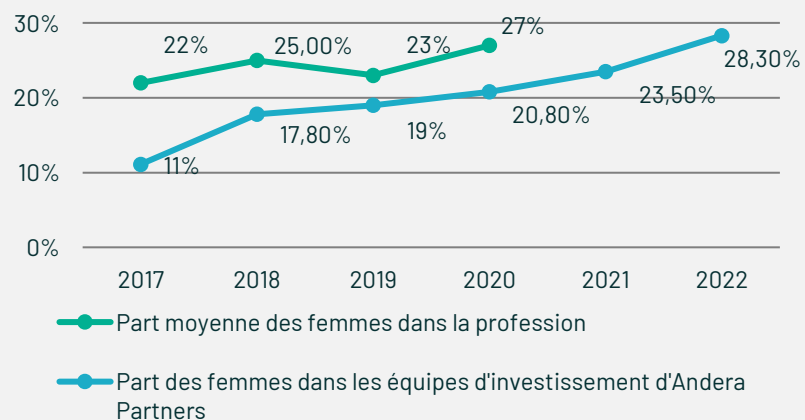

*La situation indiquée en 2022 correspond à une projection estimée au 30 juin 2022

Gender Diversity Committee

En 2020, Andera Partners crée le Gender and Diversity Committee afin de porter les enjeux de diversité au niveau des organes de gouvernance et de déployer des mesures concrètes. La signature de la charte Parité de France Invest a également donné le ton de l'orientation prise par Andera Partners depuis 2 ans. Les missions de ce comité sont multiples :

- Renforcer la position des femmes présentes dans les fonctions d'investissement en les mettant en valeur et en travaillant à une perception positive auprès de l'ensemble de la population féminine et masculine ;
- Augmenter le nombre de femmes à tous les niveaux hiérarchiques par le recrutement ou la promotion interne ;
- Sensibiliser les collaborateurs à la lutte contre les biais cognitifs ;
- Proposer une politique RH de parentalité plus dynamique ;
- Créer davantage de lien social entre les salariés.

Contribuer à une économie inclusive et partagée au sein des sociétés de notre portefeuille

FEMMES DANS LES INSTANCES DE GOUVERNANCE DE NOS SOCIÉTÉS DE PORTEFEUILLE

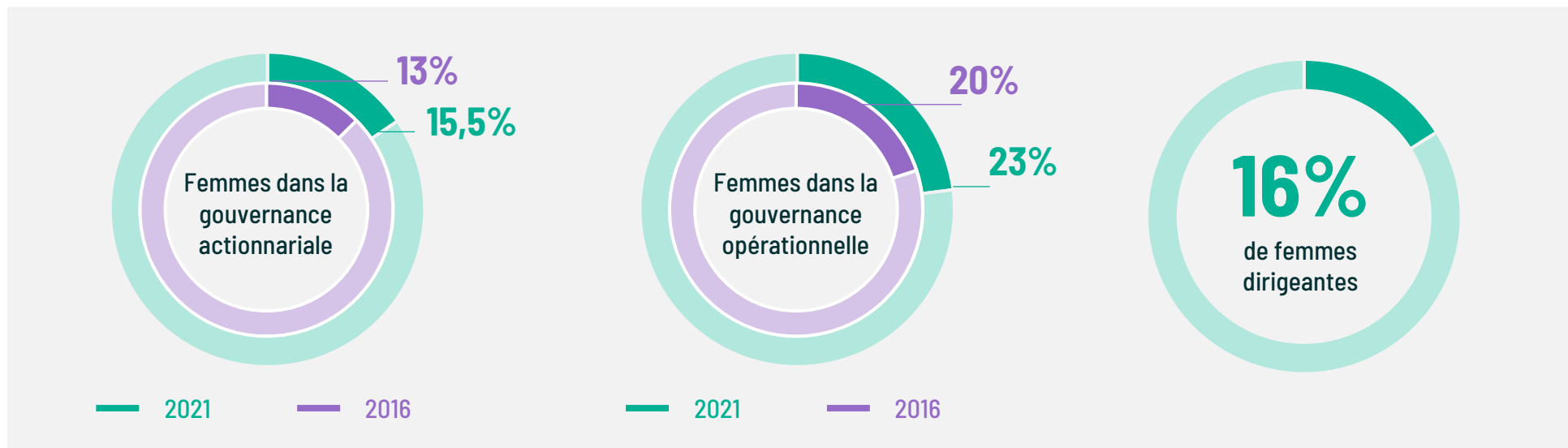

ÉCARTS SALARIAUX

18,7%

d'écart de rémunération **non ajusté*** en moyenne entre hommes et femmes au sein des sociétés du portefeuille

L'écart de rémunération **non ajusté*** correspond à la différence de salaires brut horaire hommes et femmes, rapporté au salaire brut des hommes au sein de nos sociétés en portefeuille. Cela correspond à l'écart de salaires homme/femme tous postes confondus, et non à poste équivalent.

PARTAGE DE LA VALEUR

19%

de salariés actionnaires (incluant le management des sociétés)

33%

des salariés ont **bénéficié** d'un **système de partage de la valeur** de type intéressement ou bonus (hors obligation légale)

An aerial photograph of a volcanic landscape. The terrain is dark brown and black, with numerous ridges and valleys. Patches of snow or light-colored ash are scattered across the landscape, particularly on the upper slopes and in the background. A small, turquoise-colored lake is visible in the lower-left quadrant, surrounded by a sandy or ashy shore. The overall scene is rugged and desolate.

**TRANSFORMER
LES SOCIÉTÉS
VERS UN
MODÈLE PLUS
DURABLE**

Accompagner la transformation responsable de nos sociétés

Il est de la responsabilité d'Andera Partners d'accompagner les sociétés de son portefeuille dans leur transition vers des modèles d'entreprise plus durables et résilients. En ce sens, l'année 2021 fut porteuse de nombreux projets :

- **Le renouvellement de notre politique d'investissement responsable** afin de répondre aux exigences des nouvelles réglementations en vigueur et renforcer nos ambitions en tant qu'investisseur responsable, notamment dans l'intégration de la RSE à chaque phase de notre processus d'investissement.
- **La réalisation de feuilles de route RSE** personnalisées et pragmatiques, tenant compte des spécificités de chaque entreprise.
- **Le lancement de l'analyse des impacts et dépendances biodiversité** pour toutes les sociétés de notre portefeuille (hors sociétés au sein des fonds Life Sciences). Cela nous a permis de cibler les entreprises les plus à risques dans lesquelles seront déployées des actions pour mitiger les risques liés à la biodiversité.
- **L'analyse des risques climat** physiques et de transition pour environ 70% de notre portefeuille. Ayant identifié les sociétés de notre portefeuille les plus exposées, nous envisageons désormais de définir des feuilles de route climat dans l'objectif d'accompagner les sociétés de notre portefeuille dans l'adaptation et l'atténuation de ces risques.

2021 EN
QUELQUES
CHIFFRES
CLÉS

+2000

Actions RSE recommandées
depuis 4 ans

26

Feuilles de route RSE
formalisées (ou en cours de
formalisation)

31%

des sociétés ont inscrit
la RSE à l'ordre du jour
du CA/CS

≈70%

des entreprises de notre
portefeuille ont fait l'objet
d'une analyse climat et
biodiversité

+8

Projets RSE menés
en 2021

Piloter la performance RSE de nos sociétés

Andera Partners s'engage à maximiser son impact environnemental et social à travers l'accompagnement de ses participations sur ces enjeux. En 2021, nous avons redéfini notre référentiel de reporting ESG afin de l'adapter aux évolutions de matérialité des enjeux environnementaux et sociaux auxquels sont confrontés les sociétés et aux exigences réglementaires françaises et européennes.

Premier pilier de la RSE, la mise en place d'une gouvernance responsable traduit une intégration de la RSE dans la stratégie globale de l'entreprise. Chez Andera Partners, environ 1 société sur 2 a structuré sa gouvernance RSE.

Plus d'une société sur deux a formalisé une charte et/ou des engagements RSE afin de répondre aux enjeux de performance auxquels elles sont confrontées.

56%

DES ENTREPRISES ONT
FORMALISÉS LEURS
ENGAGEMENTS RSE

49%

DES SOCIÉTÉS ONT
MIS EN PLACE UNE
GOVERNANCE RSE



Désireux de contribuer davantage aux défis du monde de demain, 33% de nos participations ont décidé d'aligner leur démarche RSE aux ODD de l'ONU.

■ AU SEIN DES SOCIÉTÉS AYANT RÉPONDUES AU REPORTING 2021

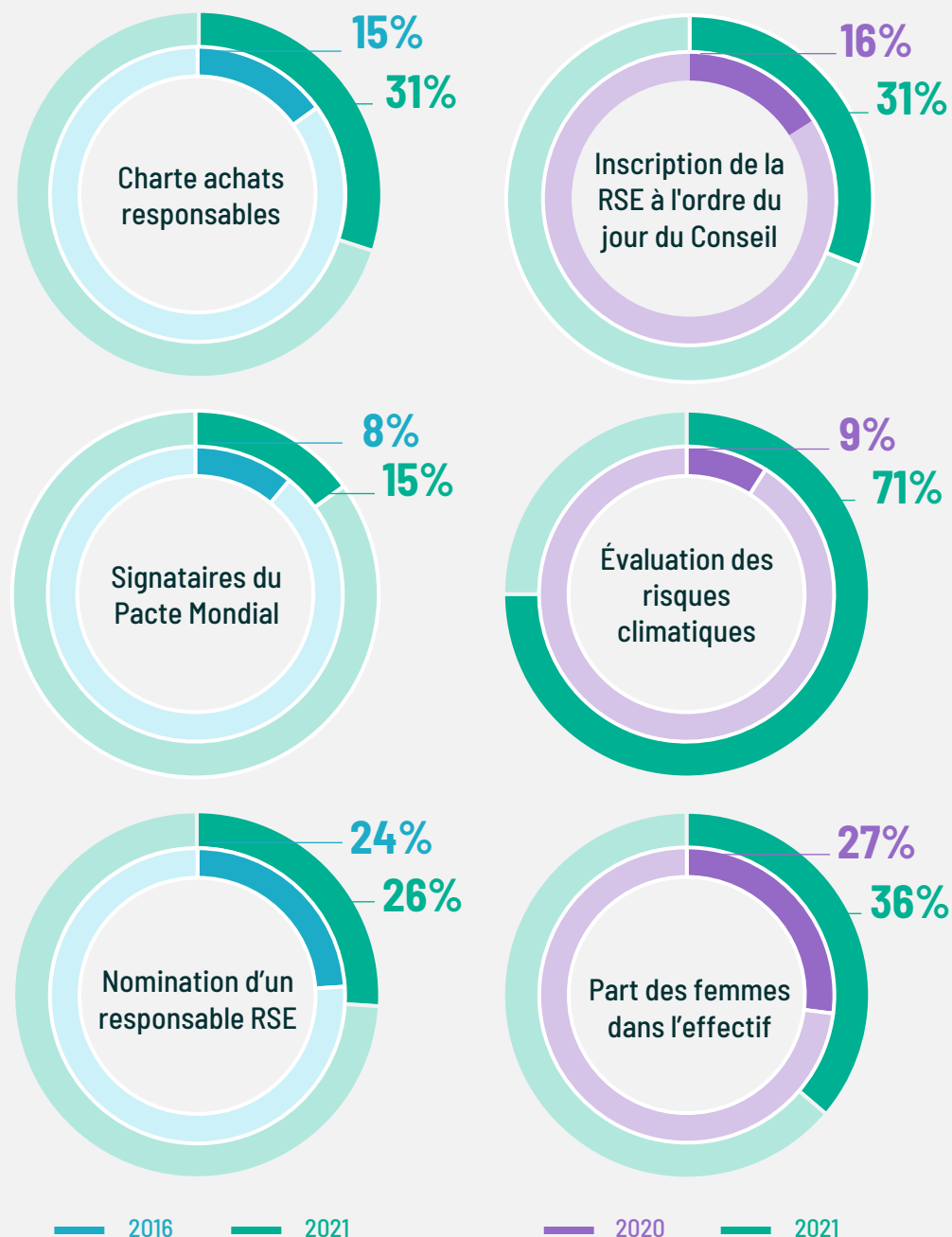

Contribuer aux Objectifs de Développement Durable de l'ONU

En tant qu'investisseur engagé, nous pensons qu'il est essentiel d'accompagner les sociétés dans l'identification des ODD les plus pertinents et bénéfiques à leur performance financière et opérationnelle. En effet, cette identification permet aux entreprises d'allouer les ressources et capitaux financiers nécessaires pour avoir un impact, tout en atteignant leurs objectifs de risque et de rendement financier.

















LES OBJECTIFS DE DÉVELOPPEMENT DURABLE DES NATIONS UNIES

Adoptés en 2015 par les Nations Unies, les ODD sont un appel mondial à agir pour éradiquer la pauvreté, protéger la Planète et faire en sorte que tous les êtres humains vivent dans la paix et la prospérité d'ici à 2030.

Les ODD s'inscrivent dans l'agenda 2030 qui se caractérise par la reconnaissance des liens intrinsèques entre les différentes thématiques ainsi que la nécessaire mobilisation de l'ensemble des acteurs, institutionnels comme ceux de la société civile.



Soutenir les bonnes pratiques de notre portefeuille

ENVIRONNEMENTAL		SOCIAL		GOUVERNANCE		
ÉCOCONCEPTION	 <p>Panhard mène une Analyse de Cycle de Vie pour chacun des projets réalisés.</p>	CONDITIONS DE TRAVAIL	 <p>Tournus Equipement a mis en place des actions de prévention des accidents (sensibilisation lors des réunions hebdomadaires, formations sur les TMS)</p>	RSE	 <p>Speed a recruté un responsable RSE/QSE à temps complet et a décidé de consacrer 1% de son CA à la mise en place d'actions RSE.</p>	
	 <p>Pusterla a formé ses équipes à l'écoconception et l'ensemble de ses projets font l'objet d'une notation écoconception. Ainsi, la majorité de ses produits sont écoconçus.</p>		 <p>Sogetrel a structuré une équipe de 8 responsables QHSE dédiée au déploiement quotidien des actions de sensibilisation, de contrôle et à l'identification des risques.</p>		SYSTÈME DE MANAGEMENT	 <p>Sarawak a formalisé en 2021 de nombreuses politiques structurantes notamment sur les aspects RSE, environnementaux, éthique et achats.</p>
	 <p>Atlantic Therapeutics fabrique ses produits à partir de matériaux recyclables et encourage ses clients à rapporter leurs produits en fin de vie afin que les composants électroniques soient recyclés.</p>		 <p>Finnegan a formé 100% de ses salariés à la cybersécurité</p>			 <p>HR Path a obtenu la certification ISO 27 001 garantissant la confidentialité, l'intégrité, et la disponibilité des données sensibles.</p>
	 <p>Master Grid est membre de la Convention des Entreprises pour le Climat, qui vise à émettre des propositions impactantes pour le climat, destinées à être mises en œuvre dans les entreprises.</p>		 <p>MC2 Technologies a instauré un plan de développement des compétences de ses salariés sur 4 ans.</p>			 <p>Orest a obtenu la certification ISO 9001 depuis mars 2022, et a mis en place un système d'audits internes sur les thématiques HSE, qualité, Responsable Jewellery Council (RJC) et traçabilité.</p>
	 <p>TXCube réalise des audits auprès de l'ensemble de ses fournisseurs sur les aspects sociaux et environnementaux</p>		 <p>Ellisphere a développé une plateforme santé et bien-être "Goalmap" à l'attention de ses salariés.</p>			ÉTHIQUE DES AFFAIRES
 <p>Erytech s'alimente avec de l'énergie 100% renouvelable.</p>	 <p>Medlumics a mis en place un mécanisme de partage de la valeur pour l'intégralité de ses collaborateurs</p>					

An aerial photograph of a large, snow-capped mountain peak, likely Mount Fuji, under a clear blue sky. The mountain's slopes are covered in snow, with some rocky outcrops visible. The overall scene is bright and clear.

**FINANCER
L'INNOVATION
DANS LA SANTÉ ET
LA TRANSITION
ÉCOLOGIQUE**

Développer des solutions pour répondre à des besoins médicaux forts

Andera Life Sciences accompagne les sociétés qui développent **les produits thérapeutiques et les technologies médicales de demain**, des phases précliniques jusqu'aux preuves de principes cliniques ou jusqu'à la commercialisation.

Nous investissons dans des sociétés qui développent des solutions thérapeutiques innovantes pour **répondre à des besoins médicaux forts**. Les innovations thérapeutiques que nous soutenons s'appuient sur des hypothèses scientifiques solides, des résultats précliniques ou cliniques robustes et une propriété intellectuelle forte.

Les innovations thérapeutiques constituent un sous-jacent très dynamique dont la capacité à améliorer la prise en charge de pathologies graves et à améliorer la vie de patients lui donne **un impact sociétal positif indéniable**.

Plus de 90% de nos sociétés contribuent positivement à l'objectif de développement durable (ODD) de Santé des Nations Unies.



andera Life Sciences

2021 EN
QUELQUES
CHIFFRES
CLÉS

1,2 Mds€
Levés pour l'Innovation
dans la Santé

74

Programmes en cours de développement

21

Produits (biotech et medtech) sur le marché depuis le lancement de l'activité

+ de 1600

Emplois hautement qualifiés créés dans le secteur de la santé depuis 2004

40

Essais cliniques en cours

L'innovation au service des patients

Andera Life Sciences a contribué à la commercialisation de 21 produits médicaux depuis sa création, afin de répondre aux besoins de 8 spécialités différentes dans le domaine de la santé : orthopédie, ophtalmologie, oncologie, urologie, antibiotiques, neurologie, métabolisme et cardiologie.

Son soutien des entreprises et de leurs dirigeants a été déterminant pour les sociétés qu'Andera Life Sciences a pu accompagner :

« Le partenariat intègre, évidemment, un support sur l'aspect financier et Andera, en tant que premier et principal investisseur dans notre projet, a été un excellent partenaire. Raphaël Wisniewski [Associé chez Andera Partners] a été un grand soutien pour le management et nous a aidé à accompagner l'entreprise pour en faire une société commerciale au service des patients, chose dont nous sommes très fiers. »

Raymond W. Cohen, PDG d'Axonics

21 PRODUITS COMMERCIALISÉS DANS DIVERS SECTEURS DE LA SANTÉ

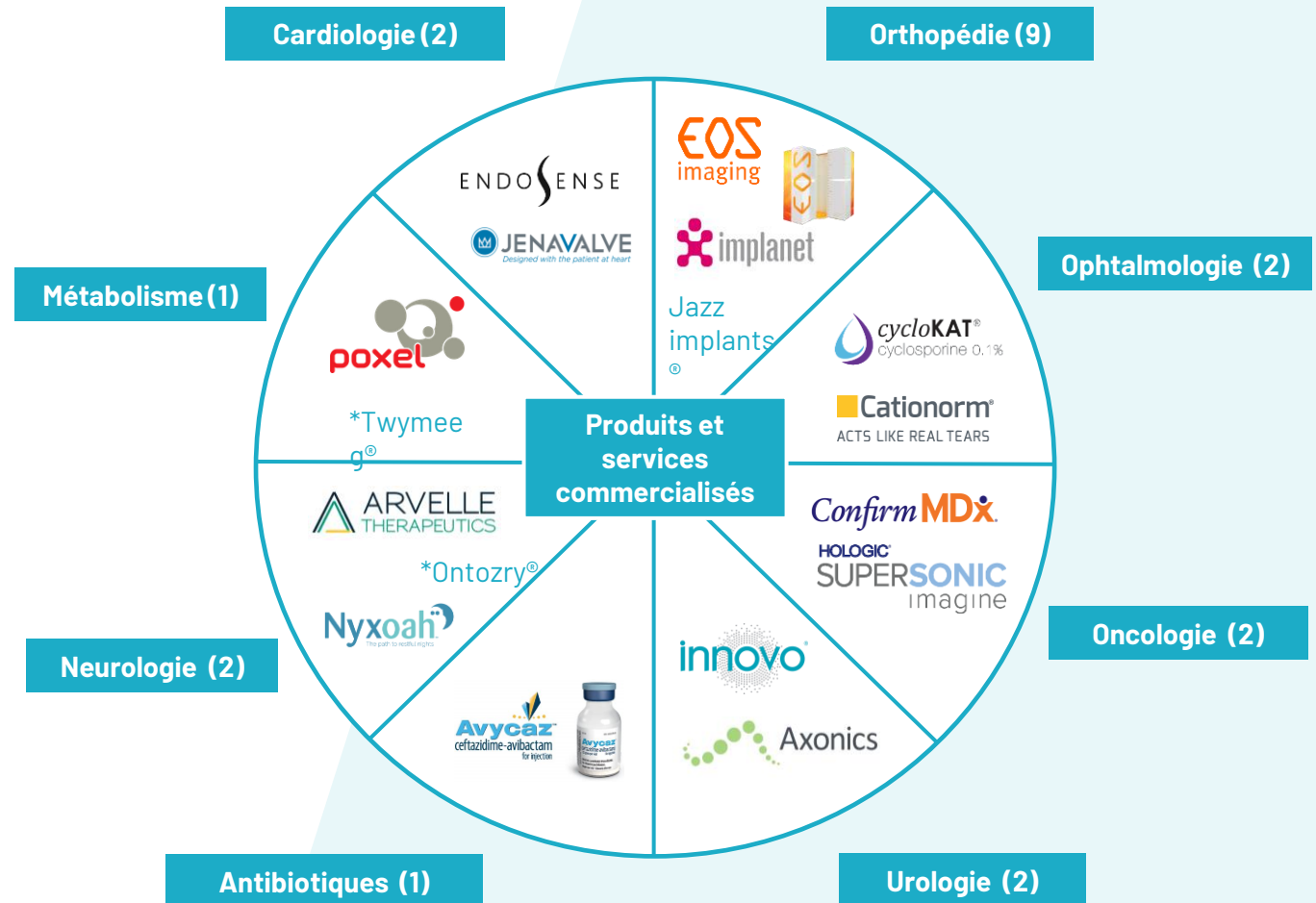

Nos sociétés, moteurs d'impact positif face aux enjeux mondiaux de la santé

ÉTUDE DE CAS

AMOLYT PHARMA ENGAGÉE DANS LE TRAITEMENT DES MALADIES ENDOCRINIENNES RARES



Amolyt Pharma est une société de biotechnologie au stade clinique, dont l'objectif est de développer des traitements visant à améliorer la vie des patients atteints de maladies endocriniennes.

Malgré les avancées dans le domaine de l'endocrinologie, un besoin réel demeure pour des traitements sûrs et efficaces de ces maladies causées par des anomalies de production de certaines hormones ou des anomalies de sensibilité au niveau des organes cibles. De ces anomalies peuvent découler des retards de croissance, de puberté, de développement intellectuel, des complications cardiaques, ou encore des infertilités.

Le 1^{er} juin dernier, Amolyt Pharma a annoncé les résultats positifs de la première cohorte de son étude clinique de preuve de concept de l'AZP-3601 pour le traitement de l'hypoparathyroïdie. Une avancée très encourageante.

ÉTUDE DE CAS

REVIRAL ENGAGÉE DANS LE DÉVELOPPEMENT DES THÉRAPIES ANTIVIRALES POUR LES POPULATIONS À RISQUES



Le 7 avril dernier, Andera Partners annonçait l'acquisition définitive de ReViral par Pfizer Inc. pour un montant total pouvant atteindre les 525 millions de dollars. Société biopharmaceutique en phase clinique, ReViral se concentre sur la découverte, le développement et la commercialisation de nouvelles thérapies antivirales, avec un accent initial sur le traitement du virus respiratoire syncytial (VRS), pour lequel les options de traitement sont très limitées.

« Nous sommes reconnaissants à Andera de nous avoir financés et soutenus depuis les premiers jours de la société, aux côtés d'un groupe d'investisseurs internationaux de premier plan. Andera a été un partenaire exceptionnel avec lequel nous avons travaillé pour passer d'une société de recherche en phase initiale à une organisation en phase clinique », a déclaré Alex C. Sapis, PDG de ReViral.

Andera Partners est ravie d'avoir soutenu l'équipe talentueuse de ReViral et fière que le travail accompli à ce jour soit reconnu par un leader de classe mondiale tel que Pfizer.

Notre méthodologie sur mesure pour évaluer notre impact sur la santé

Dans une réelle volonté de quantification et de démonstration des contributions de nos sociétés sur les enjeux de santé, Andera Partners a développé une méthodologie interne renforçant la démarche d'investissement responsable du fonds Biodiscovery 6. Cette méthodologie a pour but de structurer la thèse d'investissement d'Andera Life Sciences, dont la volonté est d'investir dans des sociétés qui contribuent à l'innovation et à l'émergence de réelles solutions dans le domaine de la santé.

En phase de préinvestissement, les équipes d'investissement d'Andera Life Sciences cherchent à répondre aux questions suivantes :



Besoins médicaux non adressés

Une solution existe-t-elle déjà pour répondre au problème adressé par la société étudiée ?



Bénéfices cliniques

Quel est le niveau de bénéfice clinique apporté par la solution ?



Prévalence

Combien de personnes sont atteintes par la maladie traitée ?



Sévérité de la maladie

Quel est le niveau de gravité de la maladie adressée ?



Degré d'innovation

Dans quelle mesure la solution est-elle innovante ?



Avantage économique

Quel est le potentiel de bénéfice économique apporté par la solution ?

En 2022, l'infrastructure doit être à impact

Andera Partners a lancé en 2021 Andera Infra, dont les activités se concentrent sur le financement d'**infrastructures au sein des secteurs de la transition écologique** : production et stockage d'énergies renouvelables, solutions de mobilités et data centers écologiques.

SECTEURS CIBLES ET SOCIÉTÉS EN PORTEFEUILLE



Photovoltaïque toiture



Hydrogène vert



Photovoltaïque au sol et éolien



Chaleur renouvelable



Datacenters écologiques

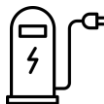

Bornes pour véhicules électriques

ANDERA SMART INFRA 1

À travers son fonds à impact « Andera Smart Infra 1 » dédié aux développeurs d'infrastructures écologiques, Andera Infra combine performance financière et performance environnementale avec 20 indicateurs d'impact à atteindre, vérifiés par un auditeur externe avec un malus sur la rémunération de l'équipe en cas de non-atteinte de ses objectifs.



LES 4 PILIERS DE LA DEMARCHE IMPACT DE SMART INFRA 1

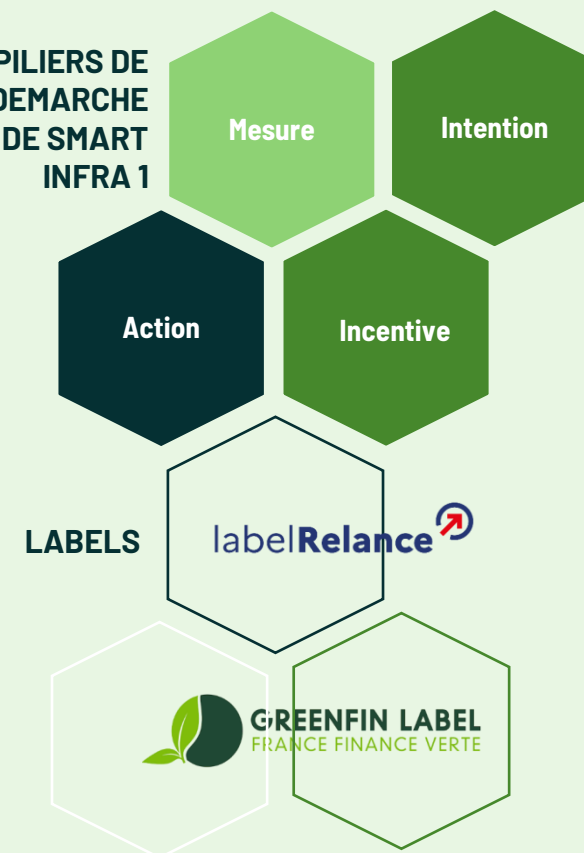

La méthodologie de mesure de l'impact est basée sur **9 objectifs de développement durable de l'ONU**

L'exemple de Watt&Co, producteur et développeur d'énergies renouvelables



WATT&CO ENGAGÉE POUR LE DEVELOPPEMENT DES EnR

Créé en 2009, le Groupe Watt&Co développe, construit et gère des projets EnR divers tels que des centrales au sol, des serres photovoltaïques ou encore de l'hydroélectricité.

Aujourd'hui, le Groupe gère plus de 300 MW en cours de développement et plus de 60 MWc en cours de construction et d'exploitation. Plus de 100 millions d'euros ont été investis dans les énergies renouvelables à travers toute la France.

Le 26 janvier dernier, Andera Partners réalisait le premier investissement de son fonds Andera Smart Infra 1 en prenant part à l'augmentation de capital réalisée par la société, afin d'accélérer la croissance du portefeuille de projets de Watt&Co et financer la construction de ses centrales.

Afin d'intégrer l'impact tout au long du cycle de vie de l'investissement, Smart Infra 1 fixe des indicateurs et un plan d'action lors de l'investissement, avec l'aide d'une société externe et en collaboration avec les sociétés dans lesquelles il investit. Les indicateurs sont suivis de manière trimestrielle tout au long de la phase de détention.

Les indicateurs d'impact suivis pour Watt&Co sont les suivants :

1. Emissions de CO2eq évitées grâce au déploiement de projets photovoltaïques
2. Création d'un outil de bilan carbone détaillé, intégrant l'analyse de cycle de vie des panneaux solaires
3. Financement d'une thèse sur l'agrivoltaïsme
4. Shift de la flotte de véhicule vers l'électrique
5. Création d'emplois
6. Entretien des parcs par pâturage

Ainsi, en plus d'investir dans la transition écologique, Andera Partners emploie son rôle d'investisseur dans la **maximisation de l'impact de ses investissements sur la société.**



L'exemple de Lhyfe, producteur indépendant d'hydrogène vert



LHYFE PREMIER FOURNISSEUR D'HYDROGENE VERT ET RENOUVELABLE

Fondée par Matthieu Guesné en 2017, cette entreprise nantaise est pionnière dans la production industrielle d'hydrogène issue d'énergies renouvelables. La mise en service en septembre 2021 d'une usine d'une puissance de 1 MW - qui produira prochainement jusqu'à 1 tonne par jour - à Bouin en Vendée, alimentée par un parc éolien, a été une première mondiale, positionnant Lhyfe comme un des acteurs influents d'un marché en pleine expansion.

Lhyfe construit son offre inédite sur un modèle de production et fourniture d'hydrogène renouvelable clé-en-main, dans une logique de circuit-court de l'énergie : son hydrogène est produit localement, sur des sites alimentés par des énergies renouvelables locales, pour une consommation au plus près des besoins des clients. L'entreprise s'adresse tout particulièrement aux industries, aux collectivités et aux entreprises de transport dont les besoins en hydrogène renouvelable sont tangibles et exponentiels.

Les indicateurs d'impact suivis pour Lhyfe sont les suivants :

1. Emissions de CO2eq évitées grâce à la production d'hydrogène vert
2. Amélioration de la note Ethifinance (groupe de notation extra-financière)
3. Réalisation systématique d'empreinte carbone complète pour chaque nouveau projet
4. Processus de réoxygénation des océans
5. Ecoconstruction des sites de production propres à l'entreprise



An aerial photograph of a vast, arid landscape. The terrain is mostly brown and dry, with some sparse vegetation. In the foreground, there is a circular area of dense, dark green forest. The sky is clear and blue. The text is overlaid on the image, centered in the lower half.

**S'ENGAGER POUR
UNE SOCIÉTÉ PLUS
SOLIDAIRE**

La Fondation Andera Partners

Andera Partners a une démarche de mécénat en accélération depuis 2018, marquée par la **création de la Fondation Andera Partners** en 2021. A l'origine de cette initiative se trouve la volonté d'Andera Partners d'impacter davantage son écosystème et de fédérer les communautés et ses équipes autour d'enjeux durables. La Fondation Andera Partners agit à différents niveaux, à travers un accompagnement financier et de mécénat de compétence, mais également par l'implication directe de ses équipes au sein d'initiatives concrètes.

Abritée par la Fondation de France, la Fondation Andera Partners mobilise son soutien autour de quatre thématiques identifiées par la société de gestion comme autant de priorités de son engagement et d'enjeux du développement durable.



CHIFFRES CLÉS 2021

5
associations
soutenues

100 k€
de donation

■ NOTRE AMBITION

Pour 2022, notre ambition est d'une part de poursuivre notre accompagnement auprès des associations soutenues et, d'autre part, d'accroître l'implication de nos collaborateurs autour des quatre engagements de la Fondation dans l'objectif de maximiser notre impact sur la société.

La gouvernance de notre fondation

La gouvernance de la Fondation est répartie entre deux collèges :

- Le collège A, composé de 5 associés d'Andera Partners ;
- Le collège B, composé de 2 externes expérimentés et qualifiés nous accompagnant dans nos initiatives.

ANDERA PARTNERS



Mayeul Caron
Associé



Sylvain Charignon
Associé et gérant



Laurent Fichter
Associé



Sofia Ioannidou
Associée



Laurent Tourtois
Associé

EXTERNE



Roxanne Crossley

Actuellement Chief of staff chez Scalify, Roxane est impliquée depuis 10 ans dans la communication, la coordination de projets, les relations publiques et les relations avec les médias dans les secteurs de l'environnement et du numérique. Volontaire et engagée, Roxane a notamment travaillé pour la Fondation Goodplanet ainsi que la Fondation Nicolas Hulot.



François Gicqueau

Actuellement Responsable mécénat au Campus de la Transition et fort de ses 8 ans d'expérience dans le secteur privé et associatif, François a su développer de solides compétences dans le développement commercial et la création de partenariats stratégiques.

Soutenir la protection de l'environnement

Fondation Rescue Ocean

Première fondation abritée par la Fondation CNRS, la Fondation Rescue Ocean a pour mission de repenser un modèle économique et sociétal pour instaurer une protection et une reconstruction durable des océans, mers et rivières, dans un esprit de développement de l'éco-citoyenneté et de la science participative.

Andera Partners apporte un soutien financier aux missions menées par l'association tel que la sensibilisation de la jeunesse aux actions de dépollution. Plus spécifiquement, nous avons également financé la création de l'application Rescue Ocean. Visant à encourager l'éco-citoyenneté, cet outil de comptage positif permet de mesurer la quantité de déchets ramassés à travers le monde.



FONDATION RESCUE OCEAN

SOUS L'ÉGIDE DE LA FONDATION CNRS

Lancée en 2021, l'application comptabilise déjà plus de 1556 tonnes de déchets sauvages sortis de l'océan.



+1556

TONNES DE DÉCHETS COLLECTÉS



Soutenir l'accès à la santé et à l'éducation



■ Association Capitales

Créée en 1992, Capitales est une association qui a pour mission d'aider les jeunes défavorisés à démarrer dans la vie active.

Andera Partners apporte un soutien financier aux actions de l'association visant à aider chaque année plus de 300 jeunes entre 12 et 21 ans de la région parisienne à retrouver confiance en eux, à définir leur projet professionnel, et à décrocher un stage, une alternance ou un travail.

En 2021, 11 de nos collaborateurs, se sont portés volontaires pour animer bénévolement des ateliers, accompagner des jeunes dans leur insertion professionnelle, ou encore aider l'association à structurer de nouveaux modules de formation et des outils pour les bénévoles.



■ Laurette Fugain

L'association Laurette Fugain œuvre depuis 2002 sur 3 missions principales : soutenir la recherche médicale pédiatrique et adulte sur les leucémies et plus largement les cancers du sang, mobiliser sur les dons de vie indispensables au parcours de guérison du patient (sang, plaquettes, plasma, moelle osseuse, sang de cordon ombilical), et aider les patients et les proches.

Depuis 2021, Andera Partners soutient financièrement les actions menées par l'association Laurette Fugain dont la mission est alignée avec notre engagement pour la santé.



■ La Maison des Femmes

Fondée en 2016, la Maison des femmes de Saint-Denis est un lieu de prise en charge des femmes en difficulté ou victimes de violences. La Maison des Femmes intervient aussi dans les domaines de la prévention, de l'éducation et de la santé publique.

Andera Partners soutient financièrement l'aide et l'accompagnement des femmes victimes de violences pour la 2^e année consécutive.

Lutter contre les inégalités



■ H'UP Entrepreneurs

Fondée en 2008, H'UP accompagne les entrepreneurs en situation de handicap pour le succès de leur entreprise, avec une équipe de 180 entrepreneurs et de consultants bénévoles. Depuis sa création, la pépinière H'UP a propulsé près de 200 projets de création d'entreprise.

Depuis 2019, Andera Partners se mobilise chaque année pour réaliser le programme d'accélération « H'UP Académie », tant dans la définition du programme, que dans le coaching individuel. Dans le cadre de cet accompagnement, nos collaborateurs se sont impliqués dans de multiples projets : obtention de garanties, d'emprunt et d'un local, création de la structure juridique, définition de l'offre, étude de marché d'un projet, etc.

En 2021, nous avons fait intervenir 3 entrepreneurs H'UP pour nos événements Andera Partners :

- À l'occasion de notre ESG week, nous avons eu le plaisir d'accueillir une sophrologue, accompagnée par H'UP.
- Colada Cocktail et Icônoglace sont intervenus à plusieurs reprises dans nos événements.



Ismael Tahri (fondateur d'Icônoglace) et son coach Vincent Bazzocchi (Directeur d'investissement chez Andera Partners)

En complément du mécénat de compétences, Andera Partners met également à disposition de l'association des services et biens matériels. A titre d'exemple, H'UP a organisé son séminaire au sein de nos locaux.



andera

PARTNERS

ACTION FOR CLIMATE
AND SUSTAINABILITY

Andera Partners

Direction RSE

2, Place Rio de Janeiro - 75008 Paris

Tél: +33 1 85 73 64 00

contact@anderapartners.com

anderapartners.com/fr/

